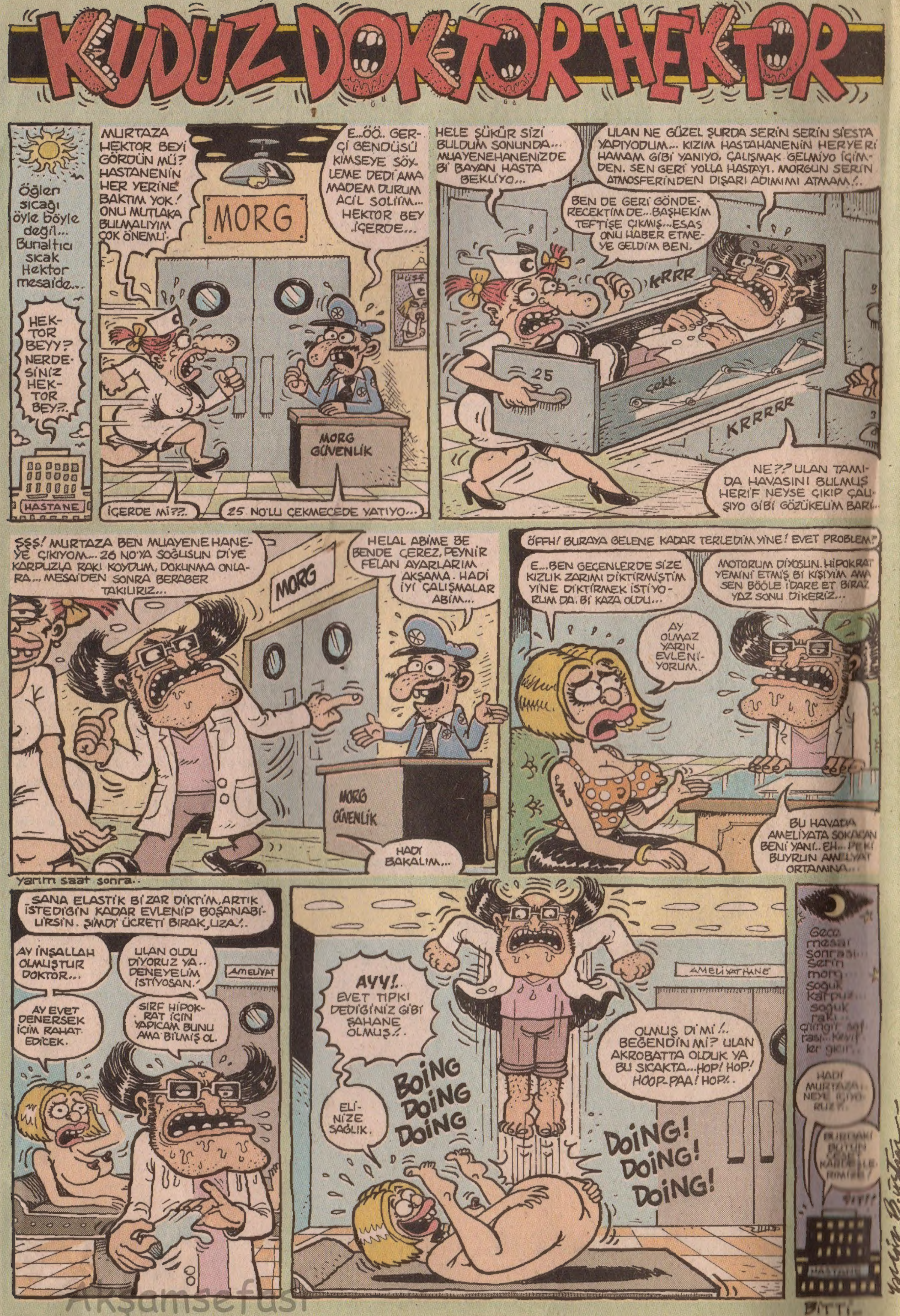

Akşamsefası

LOMBAK

15

www.lombak.com

112373 • SAYI: 2002-07 • TEMMUZ 2002
FİYATI: 1 500 000 TL (KDV Dahil)

KİKİRİK

Akşamsefası

4223133 NK
4223133

Akşamsefası
Akşamsefası

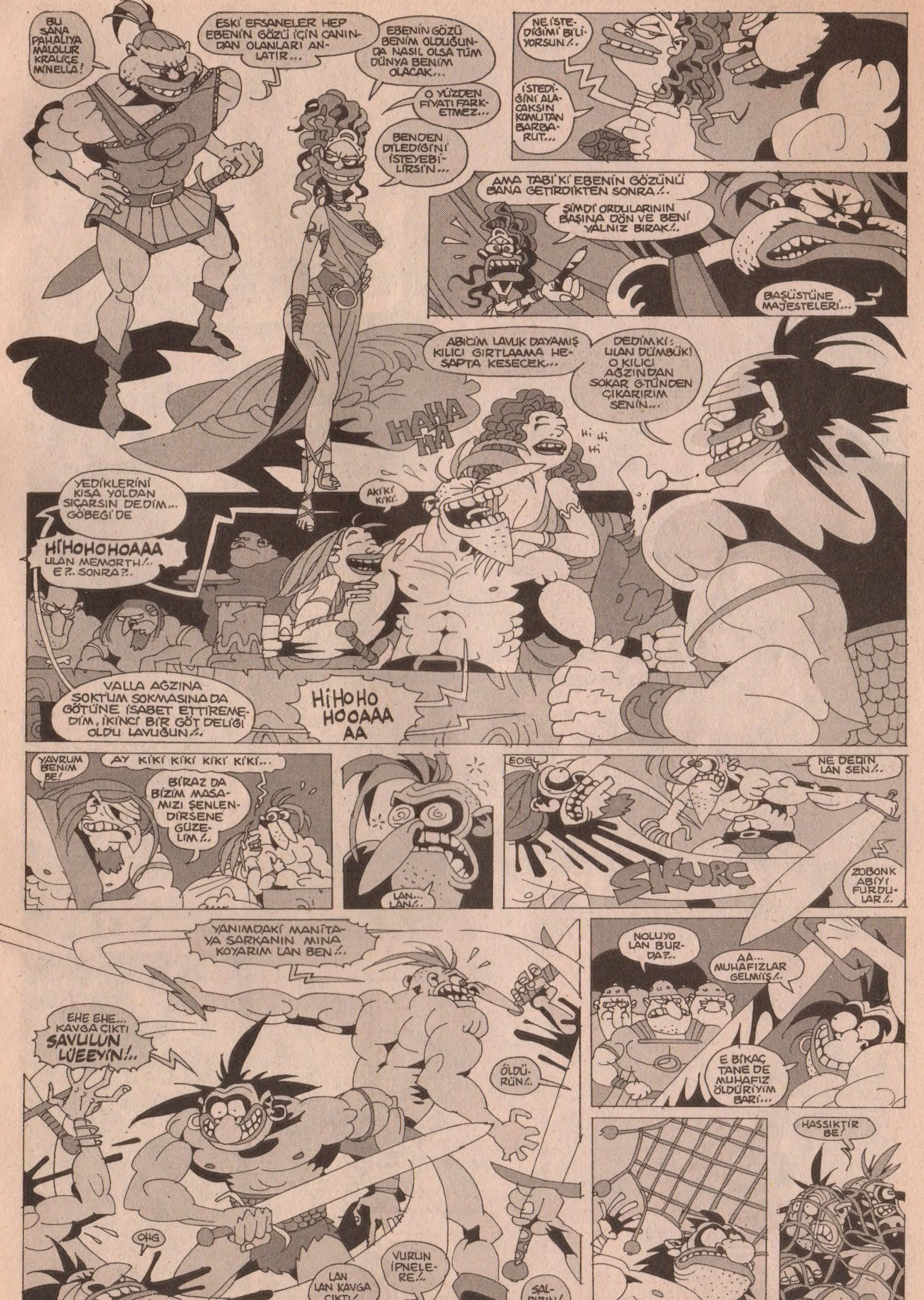

Akşamsefası
Akşamsefası

Akşamsefası
Akşamsefası

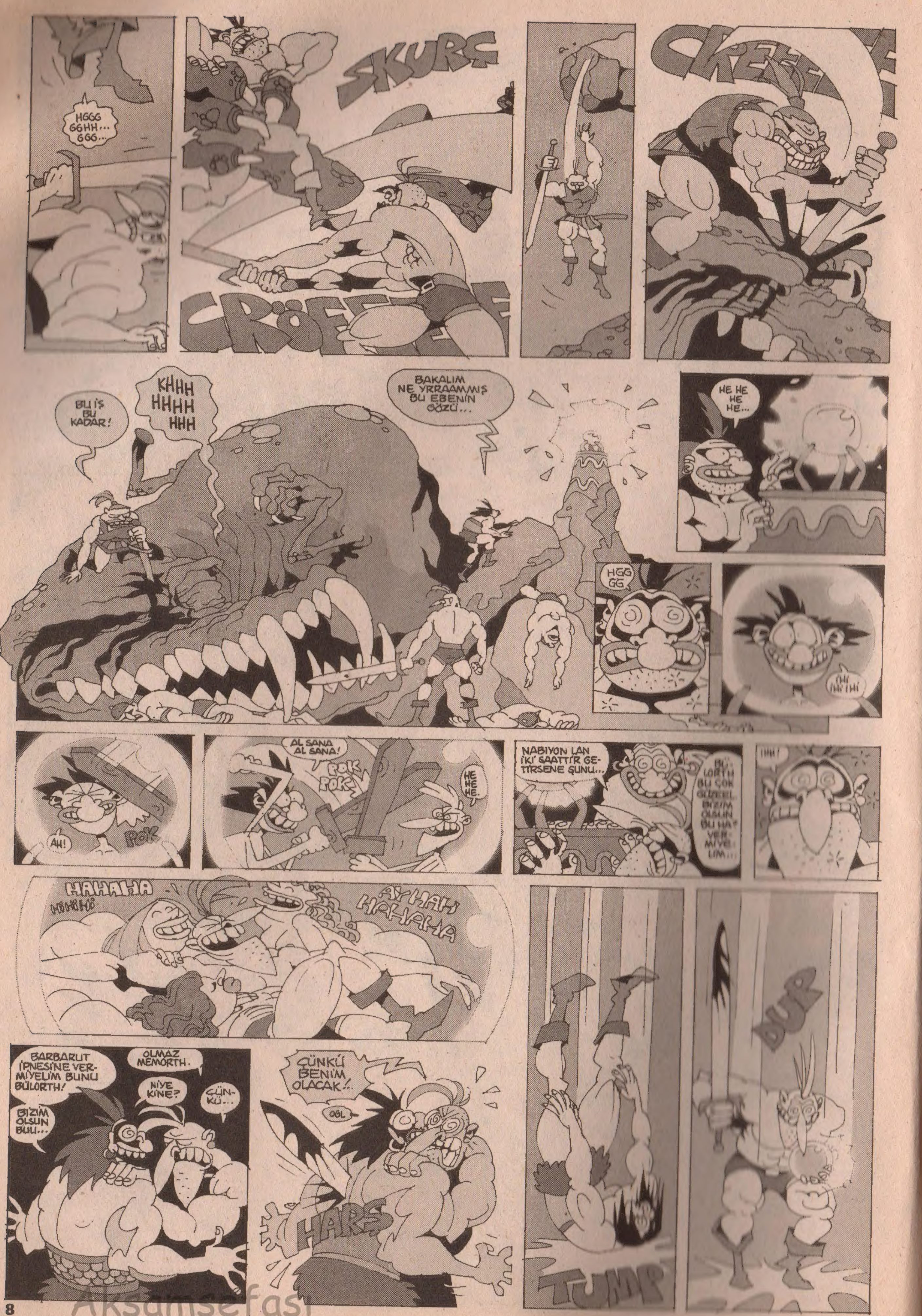

Akşamsefası

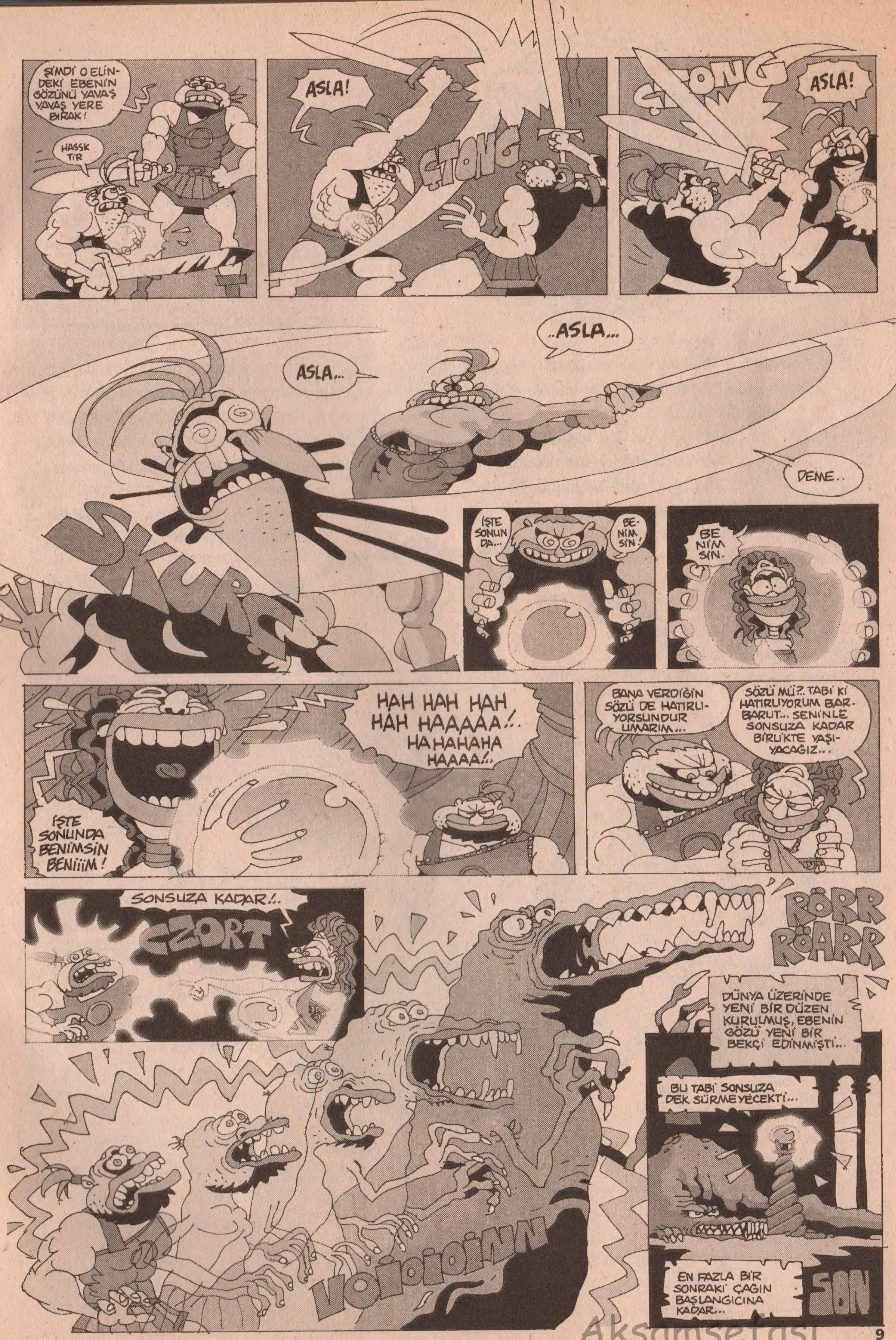

Akşamsefası

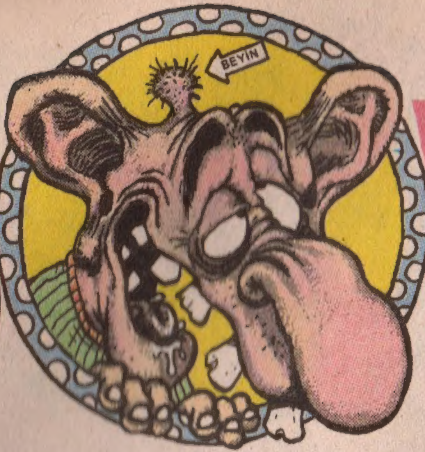

KONU SALAĞI

Fatih Solmaz

Arkadaşlar, dünyaya hızla yaklaşan bir gök taşından bile daha ciddi bir tehlikeyle karşı karşıyayız...

Maalesef bazı uyanıklar piyasaya Salak Kimlikleri'nin sahtelerinden sürmüşler... "İki tane Salak Kimliği al, üç tane parası öde..." ve "Bir salak kimliği almayanın iki dötüne birden pıçak sokuyoz." şeklinde kampanyalar bile tertipleyen bu şerrefsizlere sakın kanmayalım arkadaşlar. Gerçi ben bile gaflete düşüp; ikiyüzelli milyon lira ödeyerek bu kimliklerden altı tane satın aldım, ama en azından gerçek Salak Kimliği ile Sahte Salak Kimliği arasındaki farkları tespit ettim...

Gerçek Salak Kimliği ile Sahte Salak Kimliği arasındaki farklar nelerdir?...

1-) Sahte Salak Kimliği'nin ortasından geçen herhangi bir tel yoktur. Gerçek Salak Kimliği'nin ortasında ise ketçap ve mayonez lekesi vardır. (Müessese Nuri; masasında hamburger yerken kazayla dökmüş...)

2-) Sahte Salak Kimliği kağıt gibi selülozik kokmaktadır. Fakat gerçek Salak Kimliği sucuk gibi kokmaktadır. (Salak Kimlikleri'nin olduğu çekmeceye Müessese Nuri memleketten getirdiği sucuklardan sotaladığı için...)

3-) Sahte Salak Kimliği; on santime beş santim ebatlarında olup; gerçek salak kimliği bir metreye üçbuçuk metredir. (Bunun müessese Nuri'yle ilgisi yok...)

4-) Sahte Salak Kimliği'ni güneşe doğru tuttuğunuz zaman güneşi görürsünüz ama Gerçek Salak Kimliği'ni güneşe doğru tuttuğunuz zaman babayı görürsünüz... (Çok büyük ya!..)

5-) Sahte Salak Kimliği'yle Gerçek Salak Kimliği'nin arasında 7 fark vardır. 19 da benzerlik vardır.

6-) Sahte Salak Kimliği'ni PVC kaplattığınızda kırtasiyeye bir milyon lira öderken, Gerçek Salak Kimliği'ni PVC kaplattığınızda fiş almasanız bile en az 75 milyon lira ödersiniz...

7-) Sahte Salak Kimliği'yle bir mangalı tutuşturmak için yaklaşık olarak 8 saat yellemeniz gerekirken; Gerçek Salak Kimliği'yle üç sallayışta mangalı tutuşturursunuz...

Neyse, Salak kimlikleri Temmuz ayı içerisinde adreslerinize postalanmaya başlayacaktır... Böyle ayrıcalıklı bir kimliğe sahip olmak için hala geç kalmış sayılmazsınız... Elinizi çabuk tutun. Daha önce de dediğim gibi Salak Kimliği ilk yetmiş milyon kişiye verilecek sadece...

Salak İcatları...

•• Terliksi hayvan için keçe taban. *Deniz Candeğer.*

•• Kullanılmış regl tamponu iplerinden örülmüş (kırmızı renk) atkı. (Ohh miss...) *Sedat Paksüt.*

•• Terlik Çekeceği. *Cemre Demirel.*

•• Çorba Bıçağı. *Fatih Solmaz.*

•• Sohbet Açacağı. *Bülent & Yaşam.*

•• Normal zamanlarda ClarkKentmarket olan Süpermarket. *Fatih Solmaz.*

•• Elektrikli süpürgeler için üretilmiş elektrikli faraş. *Hasan Çelik.*

•• Açlık Lokavtı. *Hatice Ünal.*

•• İşitme engelliler için üretilmiş buzdolabı. *Fatih Solmaz.*

•• İçi herhangi bir sebeple dolabilen incir çekirdeği. *Hasan Çelik.*

•• Panzehirli mantar. *Ali&Gülşah.*

•• Kepeng şampuanı. *Fatih Solmaz.*

•• Cinayet Masası Tenisi. *Can Soylu.*

Sevgilisine canlı sehpa yaptırdı!

İnsan yüzüne benzeyen BALIK YAKALANDI

Müzikle saldırıyorlar

Orkestra müziği eşliğinde saldırı sporu Capoeira'yı yapan sporcuların centilmenlikleri herkesi şaşırtıyor.

Orgazm Bayramı kutlandı!

BREZİLYA'NIN Esparantina kentinde ikinci kez "Orgazm Bayramı" kutlandı.

Ne Zannederdim?...

••• Arabaların ön koltuklarındaki kafa yaslama yerlerini, hırsızlar arabanın içinde adam var sanıp arabayı çalmasınlar diye mahsus yapılır sanırdım... *Cemre Demirel.*

••• Washington portakalların Amerika Birleşik Devletleri'nin başkenti Washington'dan geldiğini zannederdim. *Hakan Aktaş.*

••• Çilingir sofrasını, anahtarı kaybolanların kurduğu bir sofra zannediyordum. *Hasan Çelik.*

TÜRKİYE DENİZCİLİK İŞLETMELERİ A.Ş.
DENİZYOLLARI İŞLETMESİ
MÜDÜRLÜĞÜ'NDEN

Çamaşır Yıkattırılacaktır.

••• Çek karnesini, bankaların mudilerine verdiği, okul karnesi gibi bir karne zannederdim... *Fatih Solmaz.*

••• Bir sanatçının "Son Albümü" diye kaseti çıktığında bir daha hiç albüm çıkartmayacağını, bu son albümü olacağını zannederdim... *Ahmet Paytar.*

Ve İşte Huzurlarınızda Temmuz Ayı Konu Salakları...

•l• Temmuz ayının ilk Konu Salağı Zorro'ya özenir ve kamçısıyla düşmanlarının alnına isminin baş harfini yazma çalışır. Fakat ismi Gazanfer olduğu için "G" harfini yapmakta zorlanmaktadır. Bunun üzerine salağımız mahkemeye gidip ismini İsmail yapmak ister. Fekat hakim amcamız ismini niçin değiştirmek istediğini öğrenince salağımızı tevkif eder. *(Hakim yaşlı...)*

•l• İşte bir mahkemeye isim değişikliği için giden salak daha... Evine Doğal gaz Kombi sobası taktırdıktan sonra evindeki kalorifer böceklerini tek tek mahkemeye götürüp, isimlerini "Doğal gaz kombi böcekleri" olarak değiştirmek isteyen salak... Fakat mahkemeyi beyhude işlerle meşgul etmekten tutuklanır. *(Hakim genç...)*

Yargıtay: Yalvarıyoruz, Çek Yasası çıksın

SALAK KALPAZAN

Uzaydan gelen bombacı!

•l• Dalmak için Deniz gözlüğü yerine Deniz Lensi takan salak... *Gündüz Aydın.*

•l• "Kolanın biranın üzerinde, "Soğuk içiniz" yazar da niçin çayın, kahvenin üzerinde "Sıcak içiniz" yazmaz ki?..." diye düşünen Konu Salağı... (Aslında doğru be...) *Lamia T.*

Travestilerin atası bulundu

Fare ilacından zehirlenme

Neslihan Günaydın, evde çok sayıda fare bulunması nedeniyle annesi Makbule Günaydın (51) tarafından evin çeşitli yerlerine konulan fare ilacından yedi. Zehirlenen Neslihan Günaydın, Devlet Hastanesi'ne kaldırılarak tedavi altına alındı.

•l• Zarfın üzerine e-mail adresini yazarak göndermeye çalışan salak... *Uğur Erdem.*

•l• Kepekli ekmeği, normal ekmek olması için anti kepek şampuanıyla yıkayan salak... *Tolga Durutuna.*

Devekuşu üretme çiftliğinin elektrik tellerini çalan bir kişi yakalandı.

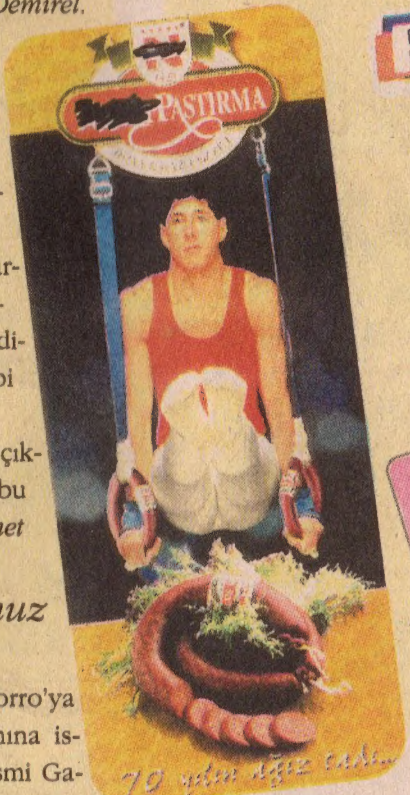

NOT :

"Nerde benim kimliğim lan, ipne postacı?!.." şeklinde agresif panikler yapıp, postacınızı taciz etmeyin. Salak Kimlikleriniz bu ay adreslerinize postalanmaya başlıyor...

solmaz@lombak.com

Akşamsefası

Akşamsefası

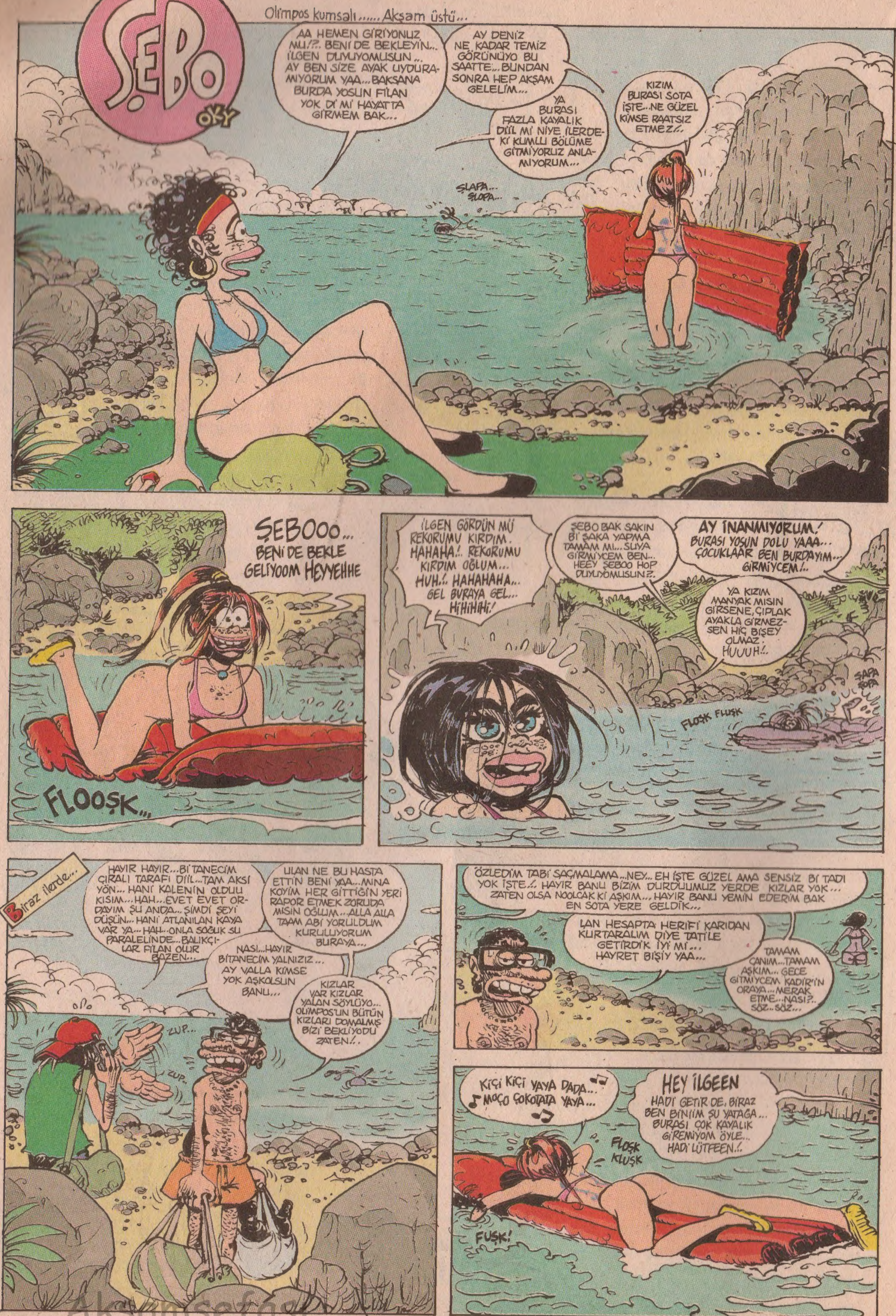

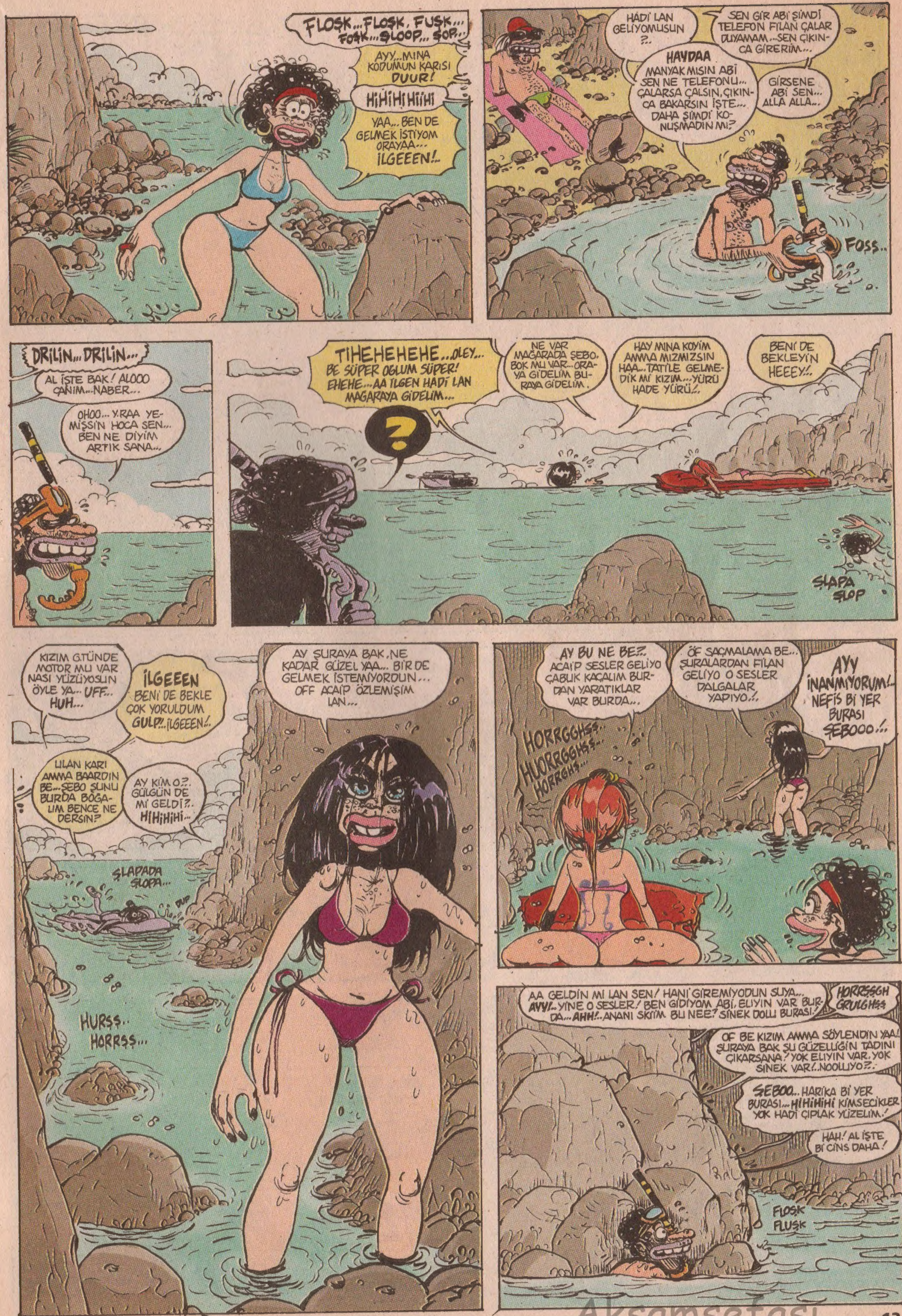

Akşamsefası
Akşamsefası

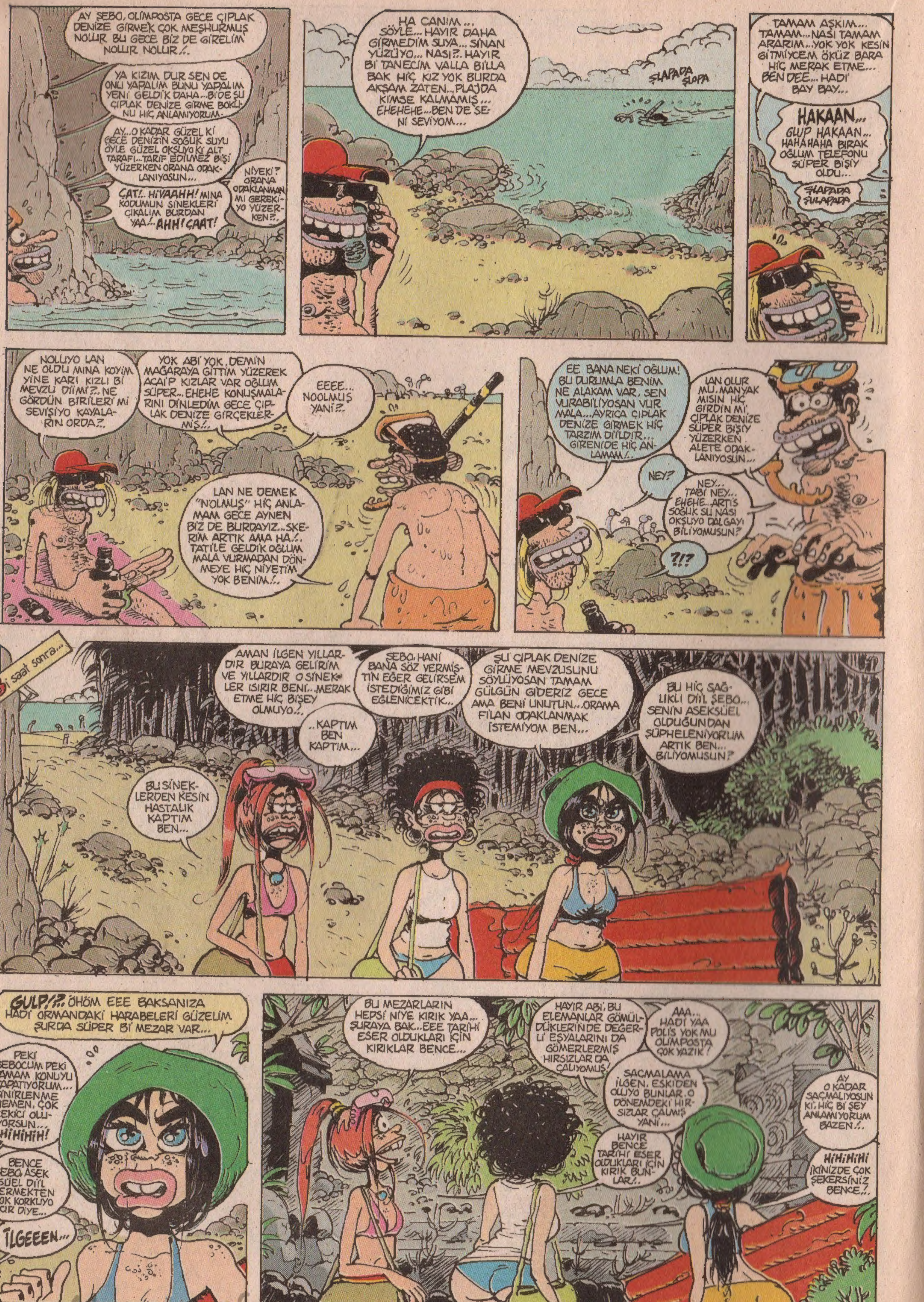

Akşamsefası

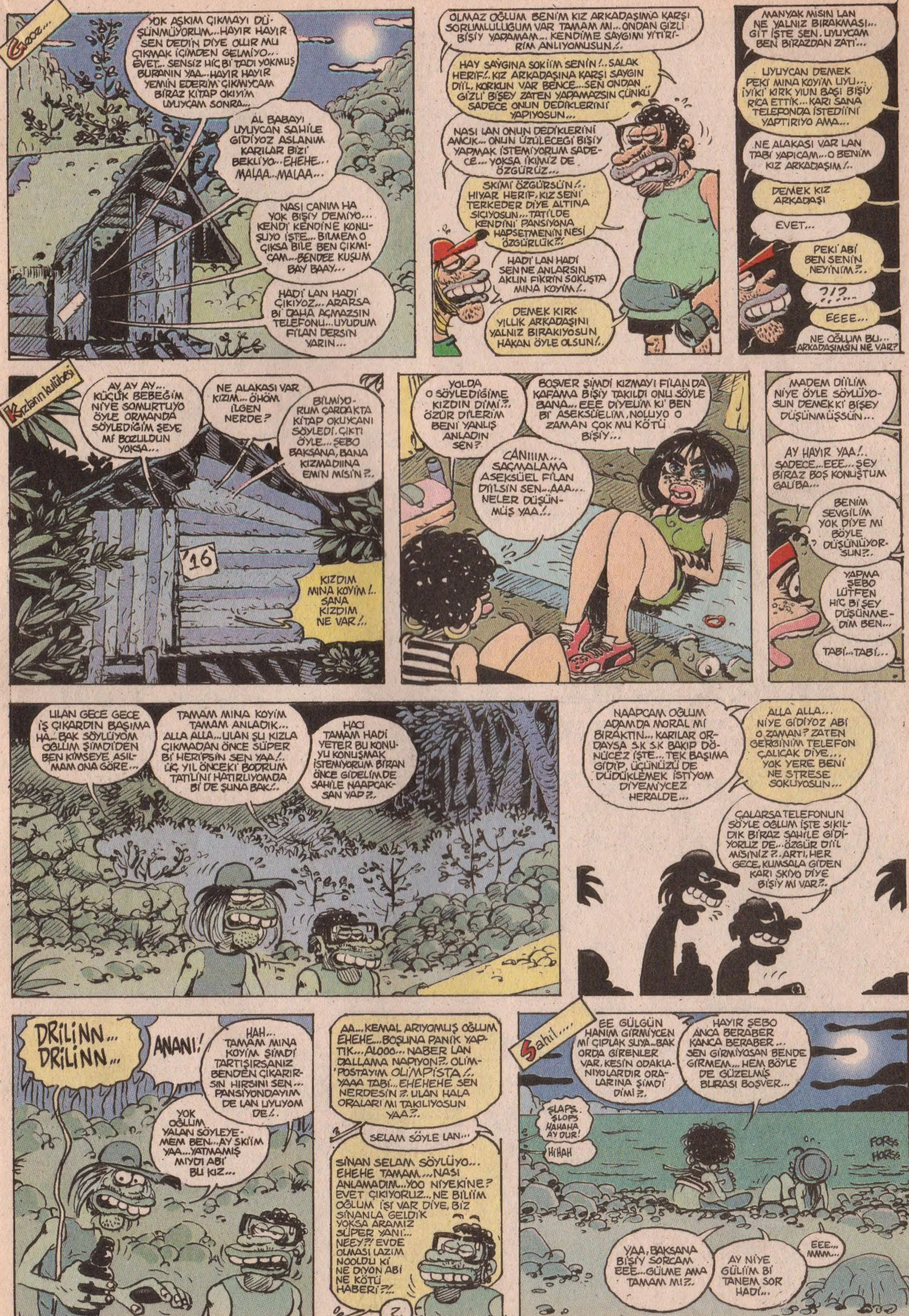

Akşamsefası

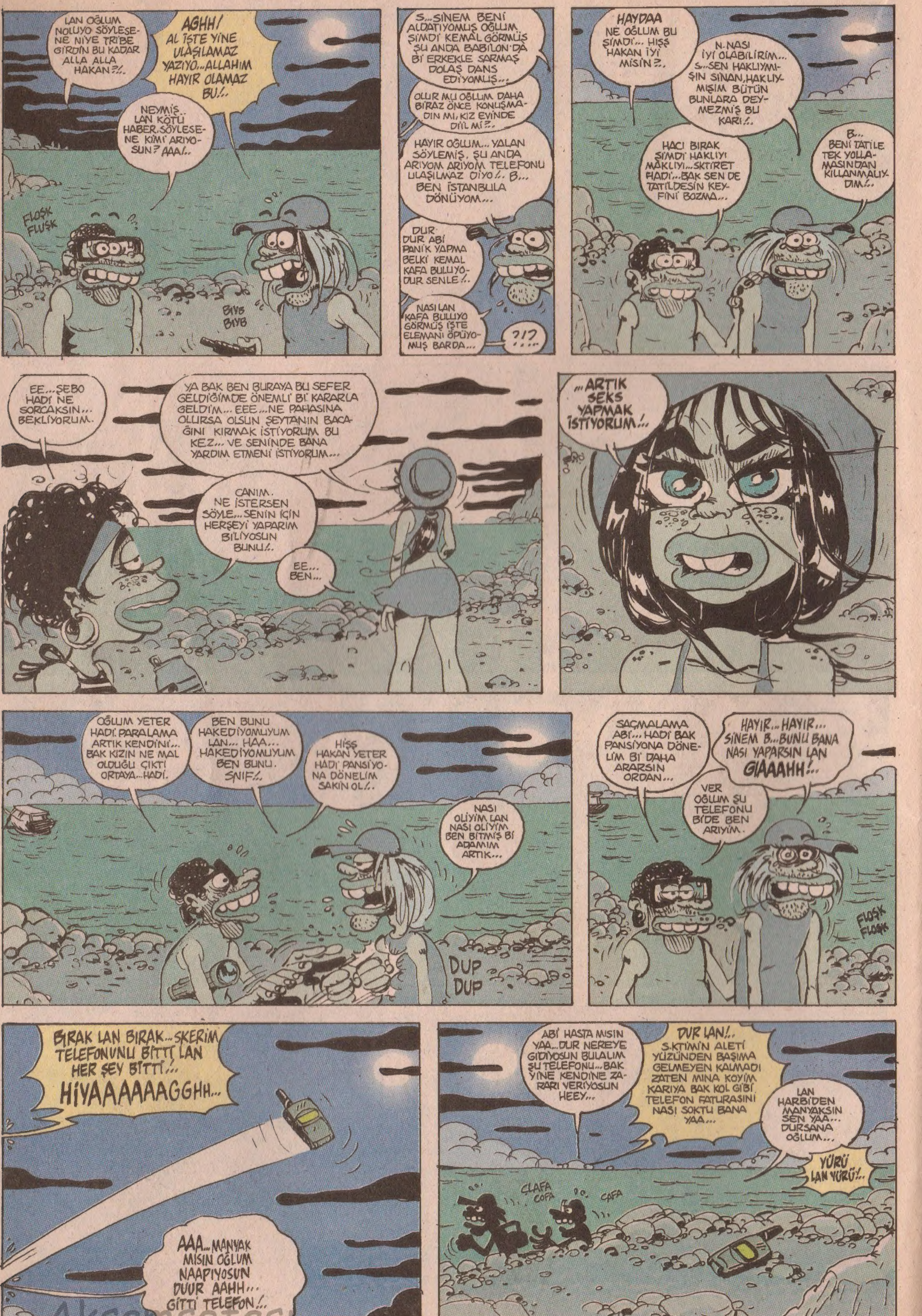

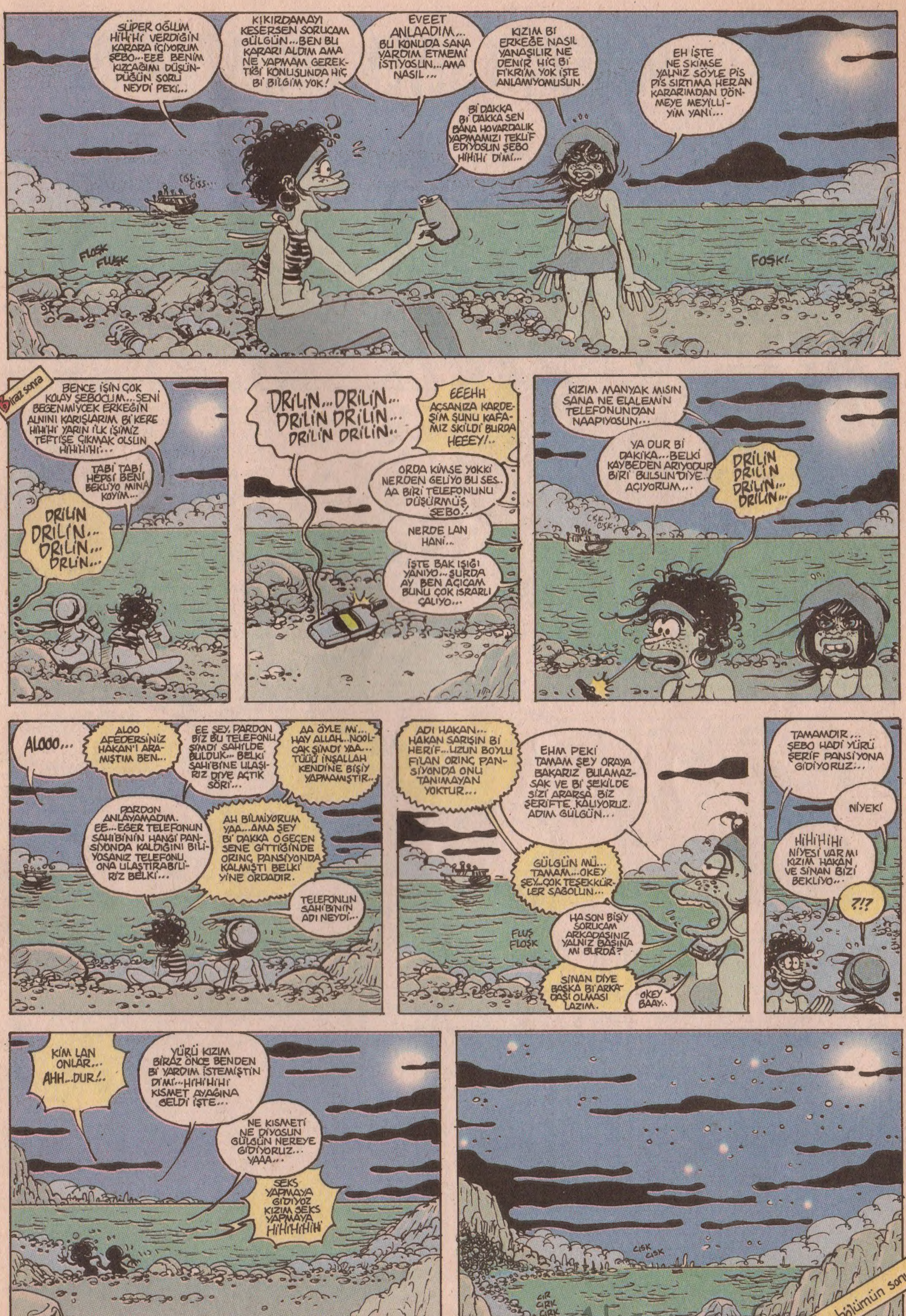

Akşamsefası

Akşamsefası

BU MACERANIN SONU-

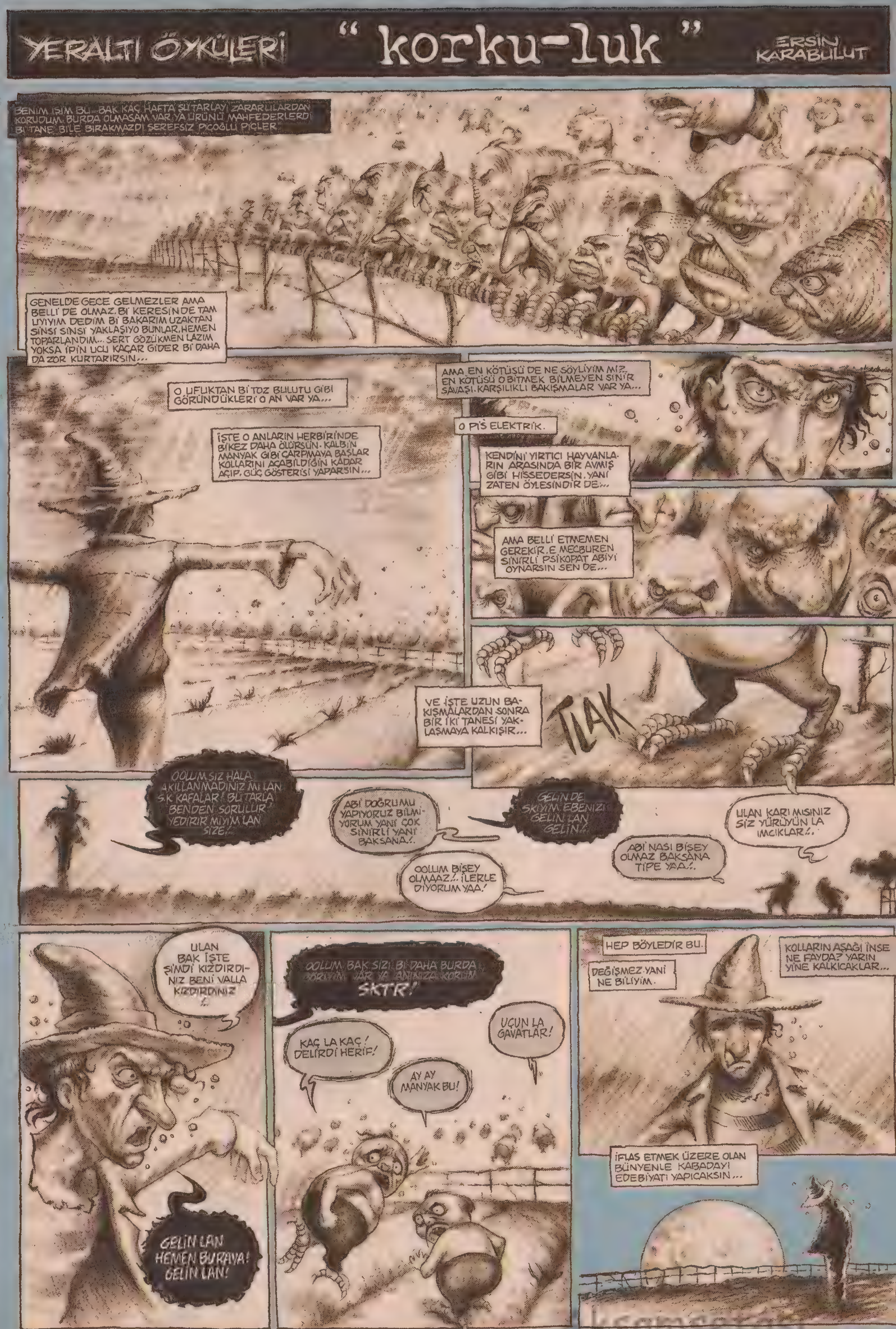

ersin@lombak.com

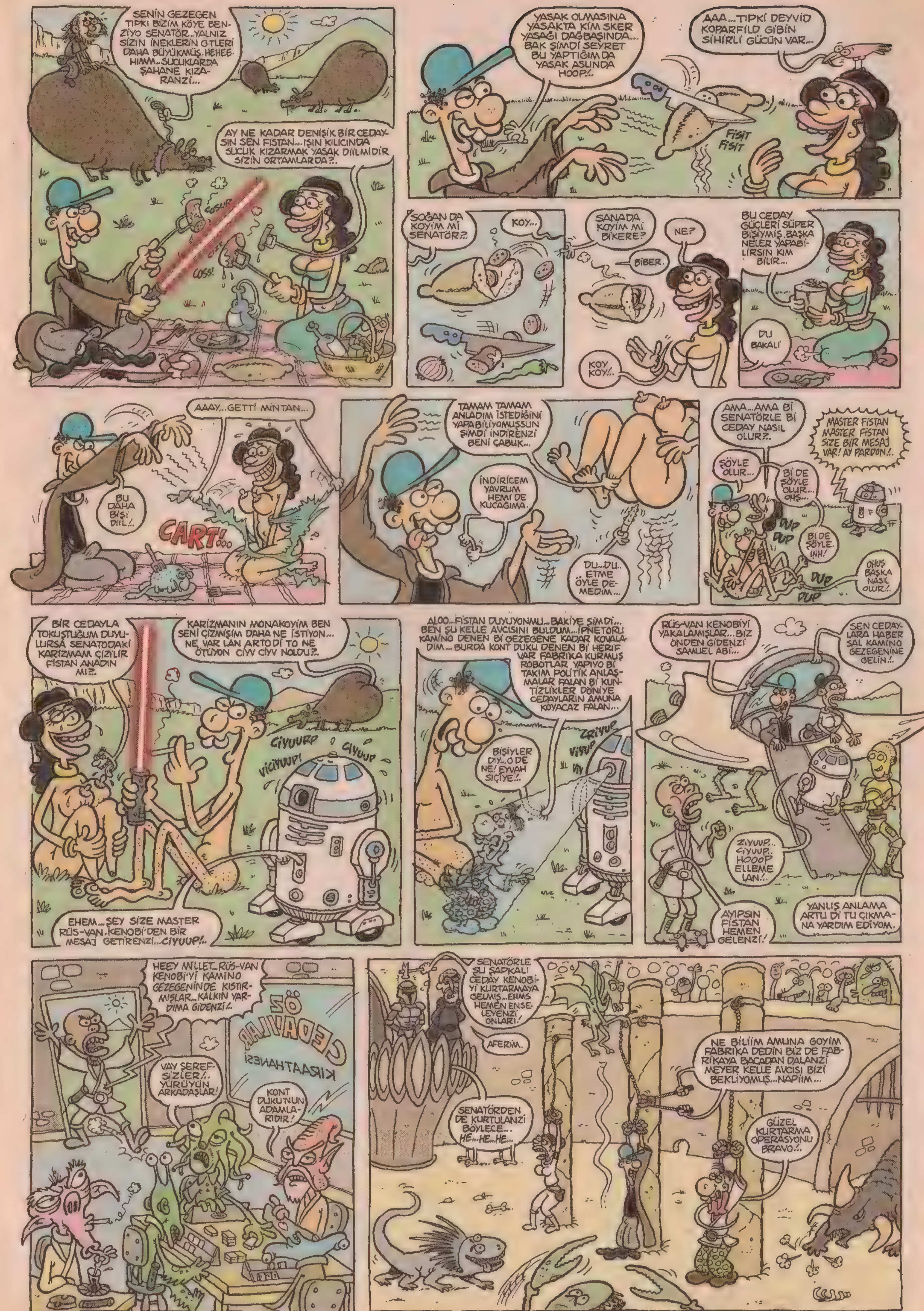

Akşamsefası

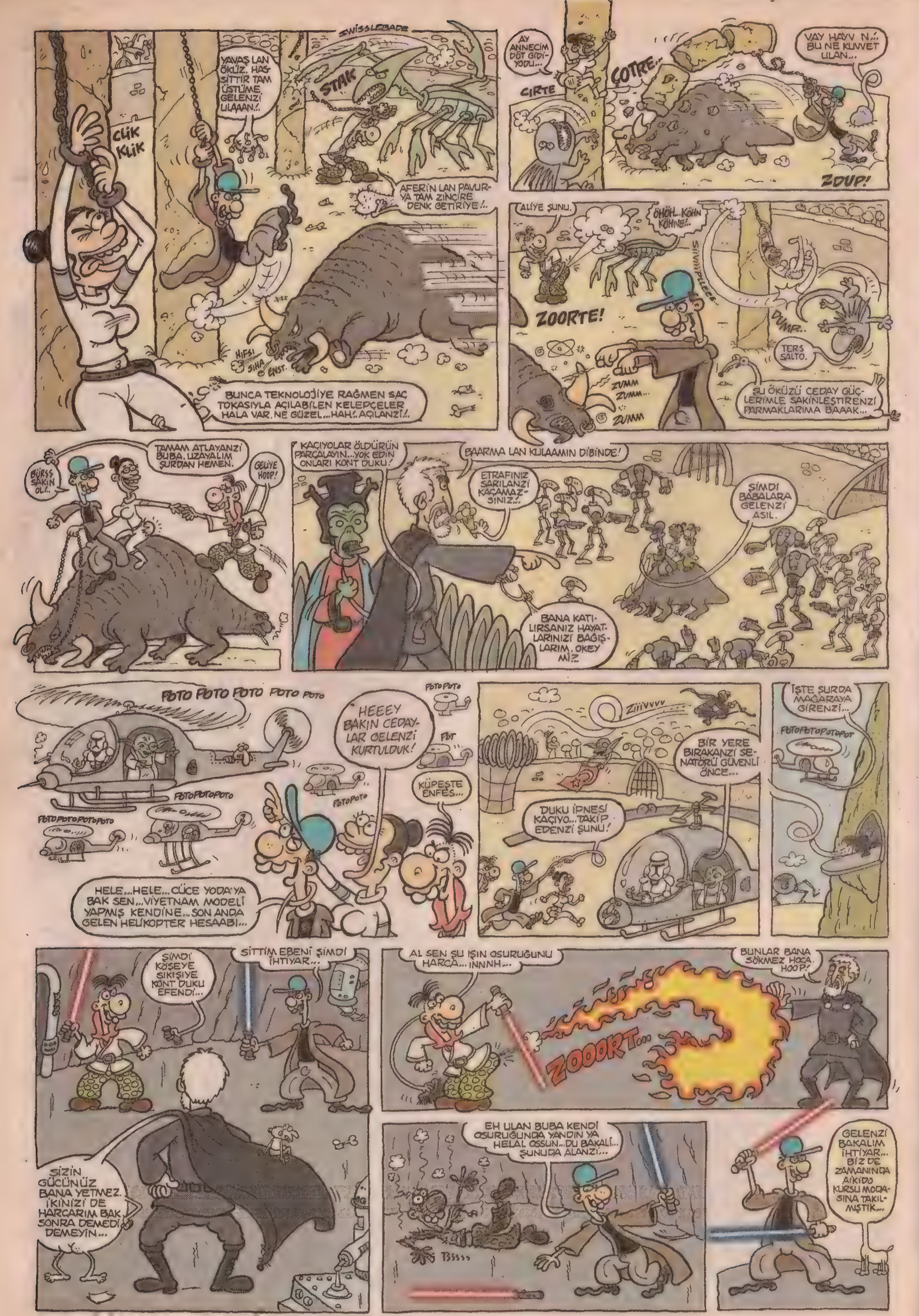
YAVAŞ LAN ÖKÜZ. HAS-SİTTİR TAM ÜSTÜME GELENZİ ULAAAN!..
STAK
CLİK KLİK
AY ANNECİM DÜT GİDİ-YODU...
ÇIRTE
ÇOTRE
VAY HAYV N.. BU NE KUVVET ULAN...
ZDUP!
AFERİN LAN PAVUR-YA TAM ZİNCİRE DENK GETİRİYE!..
BUNCA TEKNOLOJİYE RAĞMEN SAÇ TOKASIYLA AÇILABİLEN KELEPÇELER HALA VAR. NE GÜZEL...HAH!. AÇILANZİ!..
ALİYE ŞUNU..
ZOORTE!
TERS SALTO.
ZUMM ZUMM ZUMM
ŞU ÖKÜZÜ CEDAY GÜÇ-LERİMLE SAKİNLEŞTİRENZİ PARMAKLARIMA BAAAK...
TAMAM ATLAYANZI BUBA. UZAYALIM ŞURDAN HEMEN.
GELİYE HOOP!
KAÇIYOLAR ÖLDÜRÜN PARÇALAYIN...YOK EDİN ONLARI KONT DUKU!
BAARMA LAN KULAAMIN DİBİNDE!
ETRAFINIZ SARILANZI KAÇAMAZ-SINIZ..
ŞİMDİ BABALARA GELENZİ ASIL.
BANA KATI-LIRSANIZ HAYAT-LARINIZI BAĞIŞ-LARIM. OKEY Mİ?
POTO POTO POTO POTO POTO
HEEEY BAKIN CEDAY-LAR GELENZİ KURTULDUK!
KÜPEŞTE ENFES...
HELE...HELE...CÜCE YODA'YA BAK SEN...VİYETNAM MODELİ YAPMIŞ KENDİNE...SON ANDA GELEN HELİKOPTER HESABI...
BİR YERE BIRAKANZI SE-NATÖRÜ GÜVENLİ ÖNCE...
DUKU İPNES! KAÇIYO...TAKİP EDENZİ ŞUNU!
İŞTE ŞURDA MAĞARAYA GİRENZİ...
ŞİMDİ KÖŞEYE SIKIŞIYE KONT DUKU EFENDİ...
SİTTİM EBENİ ŞİMDİ İHTİYAR...
SİZİN GÜCÜNÜZ BANA YETMEZ. İKİNİZİ DE HARCARIM BAK. SONRA DEMEDİ DEMEYİN...
AL SEN ŞU IŞIN OSURUĞUNU HARCA...INNNH...
BUNLAR BANA SÖKMEZ HOCA HOOP!
ZOOORT...
EH ULAN BUBA KENDİ OSURUĞUNDA YANDIN YA HELAL OSSUN...DU BAKALI.. ŞUNUDA ALANZI...
GELENZİ BAKALIM İHTİYAR... BİZ DE ZAMANINDA AİKİDO KURSU MODA-SINA TAKIL-MIŞTIK...

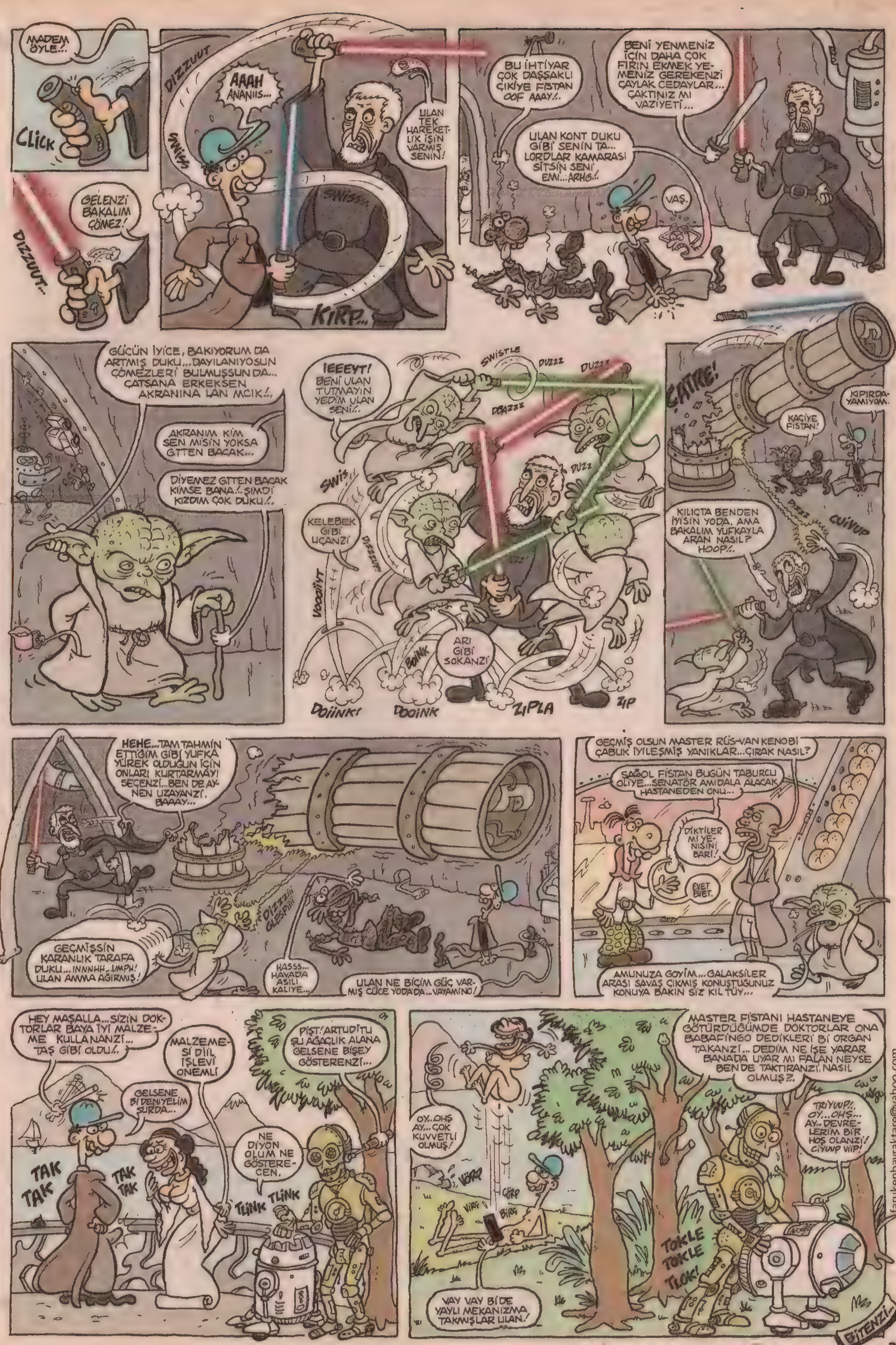
MADEM ÖYLE...
CLICK
DIZZUUT
AAAH ANANIIS...
ULAN TEK HAREKET-LİK İŞİN VARMIŞ SENİN!
GELENZİ BAKALIM CÖMEZ!
KIRP..
BU İHTİYAR ÇOK DAŞŞAKLI ÇIKIYE FIŞTAN OOF AAAY!..
BENİ YENMENİZ İÇİN DAHA ÇOK FIRIN EKMEK YE-MENİZ GEREKENZİ ÇAYLAK CEDAYLAR... ÇAKTINIZ MI VAZİYETİ...
ULAN KONT DUKU GİBİ SENİN TA... LORDLAR KAMARASI SİTSİN SENİ EMM...ARHG!..
VAŞ.
GÜCÜN İYİCE, BAKIYORUM DA ARTMIŞ DUKU...DAYILANIYOSUN ÇÖMEZLERİ BULMUŞSUN DA... ÇATSANA ERKEKSEN AKRANINA LAN MIK!..
AKRANIM KİM SEN MİSİN YOKSA GİTTEN BACAK...
DİYEMEZ GİTTEN BACAK KİMSE BANA!.. ŞİMDİ KIZDIM ÇOK DUKU!..
IEEEYT! BENİ ULAN TUTMAYIN YEDİM ULAN SENİ!..
KELEBEK GİBİ UÇANZI
ARI GİBİ SOKANZI
DOİNK! DOOİNK ZIPLA ZIP
ÇATRE!
KIPIRDA-YAMIYIYE..
KAÇIYE FIŞTAN!
KILIÇTA BENDEN İYİSİN YODA. AMA BAKALIM YUFKAYLA ARAN NASIL? HOOP!..
HEHE...TAM TAHMİN ETTİĞİM GİBİ YUFKA YÜREK OLDUĞUN İÇİN ONLARI KURTARMAYI SEÇENZİ...BEN DE AY-NEN UZAYANZI. BAAAY...
GEÇMİŞSİN KARANLIK TARAFA DUKU...INNNHH..IMPH! ULAN AMMA AĞIRMIŞ!
HASSS.. HAVADA ASILI KALIYE..
ULAN NE BİÇİM GÜÇ VAR-MIŞ CÜCE YODADA...VAYANINO!
GEÇMİŞ OLSUN MASTER RÜS-VAN KENOBİ ÇABUK İYİLEŞMİŞ YANIKLAR...ÇIRAK NASIL?
SAĞOL FIŞTAN BUGÜN TABURCU OLİYE...SENATÖR AMİDALA ALACAK HASTANEDEN ONU...
DİKTİLER Mİ YE-NİSİNİ BARİ?
EVET EVET.
AMUNUZA GOYİM...GALAKSİLER ARASI SAVAŞ ÇIKMIŞ KONUŞTUĞUNUZ KONUYA BAKIN SİZ KIL TÜY...
HEY MAŞALLA...SİZİN DOK-TORLAR BAYA İYİ MALZE-ME KULLANANZI... TAŞ GİBİ OLDU!..
MALZEME-Sİ DİİL İŞLEVİ ÖNEMLİ
GELSENE Bİ DENEYELİM ŞURDA...
TAK TAK TAK TAK
PİŞT! ARTUDİTU ŞU AĞAÇLIK ALANA GELSENE BİŞEY GÖSTERENZİ...
NE DİYON OLUM NE GÖSTERE-CEN.
TLİNK TLİNK
VAY VAY Bİ DE YAYLI MEKANİZMA TAKMIŞLAR ULAN.
MASTER FIŞTANI HASTANEYE GÖTÜRDÜĞÜMDE DOKTORLAR ONA BABAFİNGO DEDİKLERİ Bİ ORGAN TAKANZI...DEDİM NE İŞE YARAR BANA DA UYAR MI FALAN NEYSE BEN DE TAKTIRANZI. NASIL OLMUŞ?
OY..OHŞ AY...ÇOK KUVVETLİ OLMUŞ!
TOKLE TOKLE TLOK!
BİTENZİ..
farukenbayraktare@yahoo.com

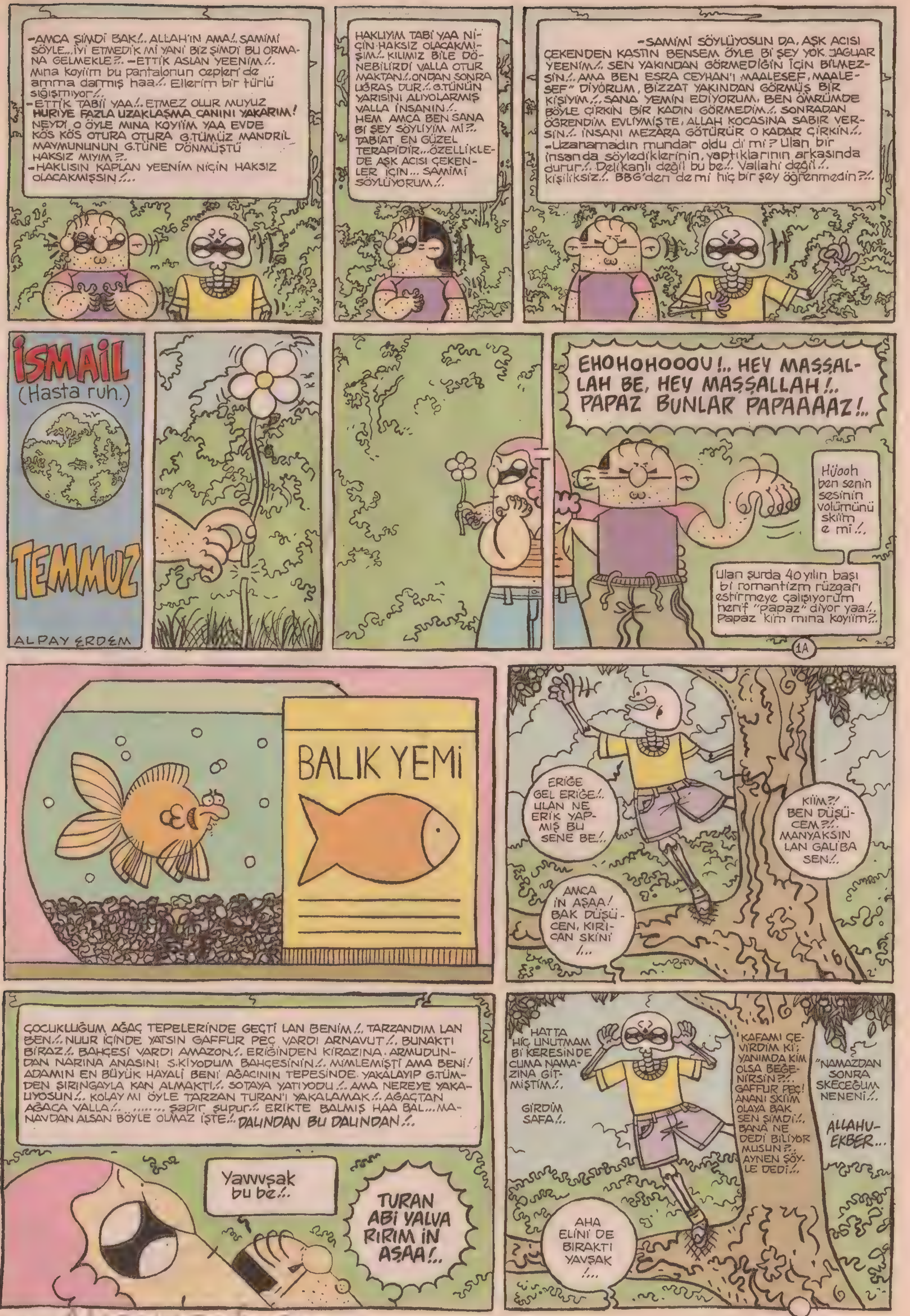

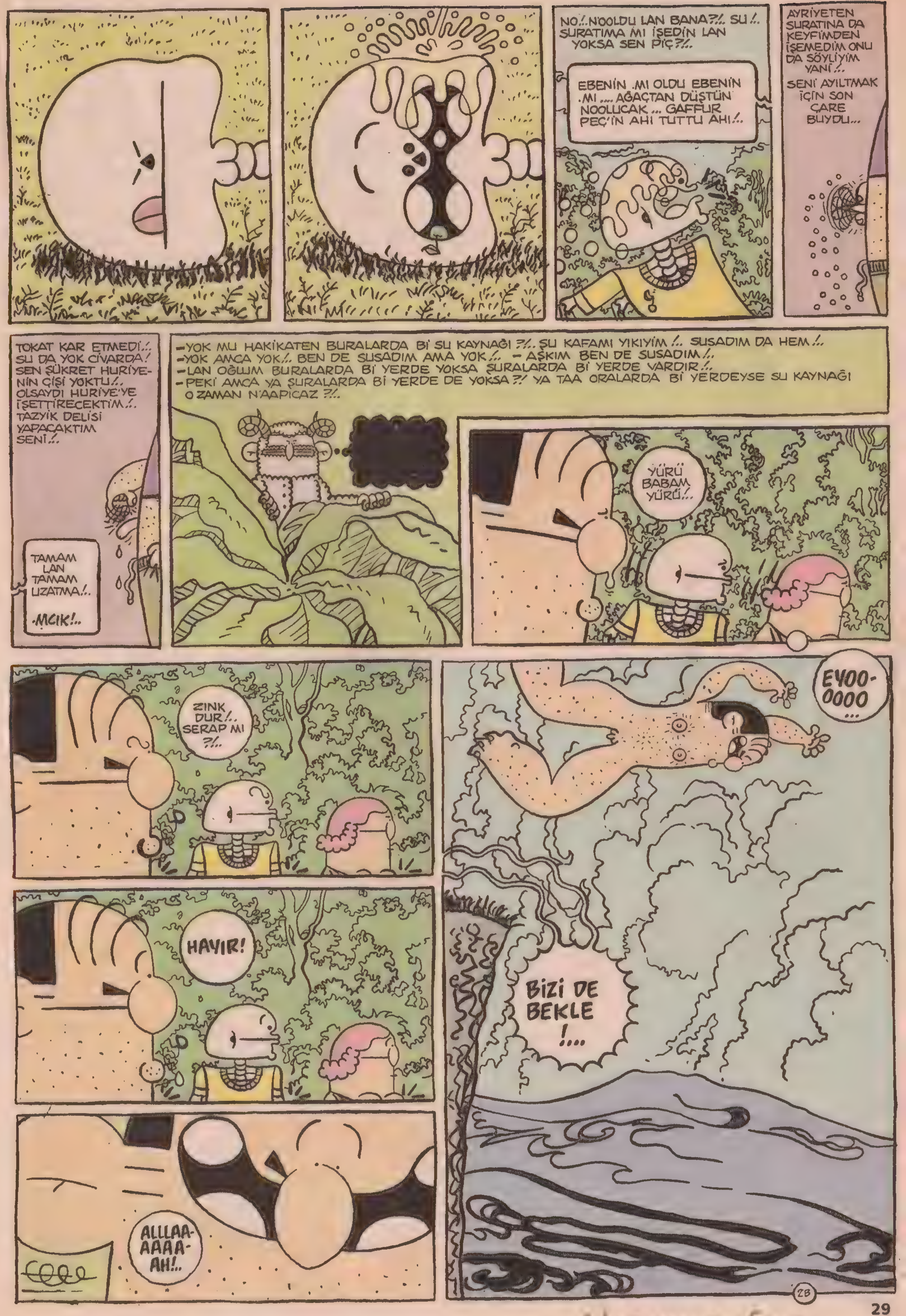

Akşamsefası

Akşamsefası

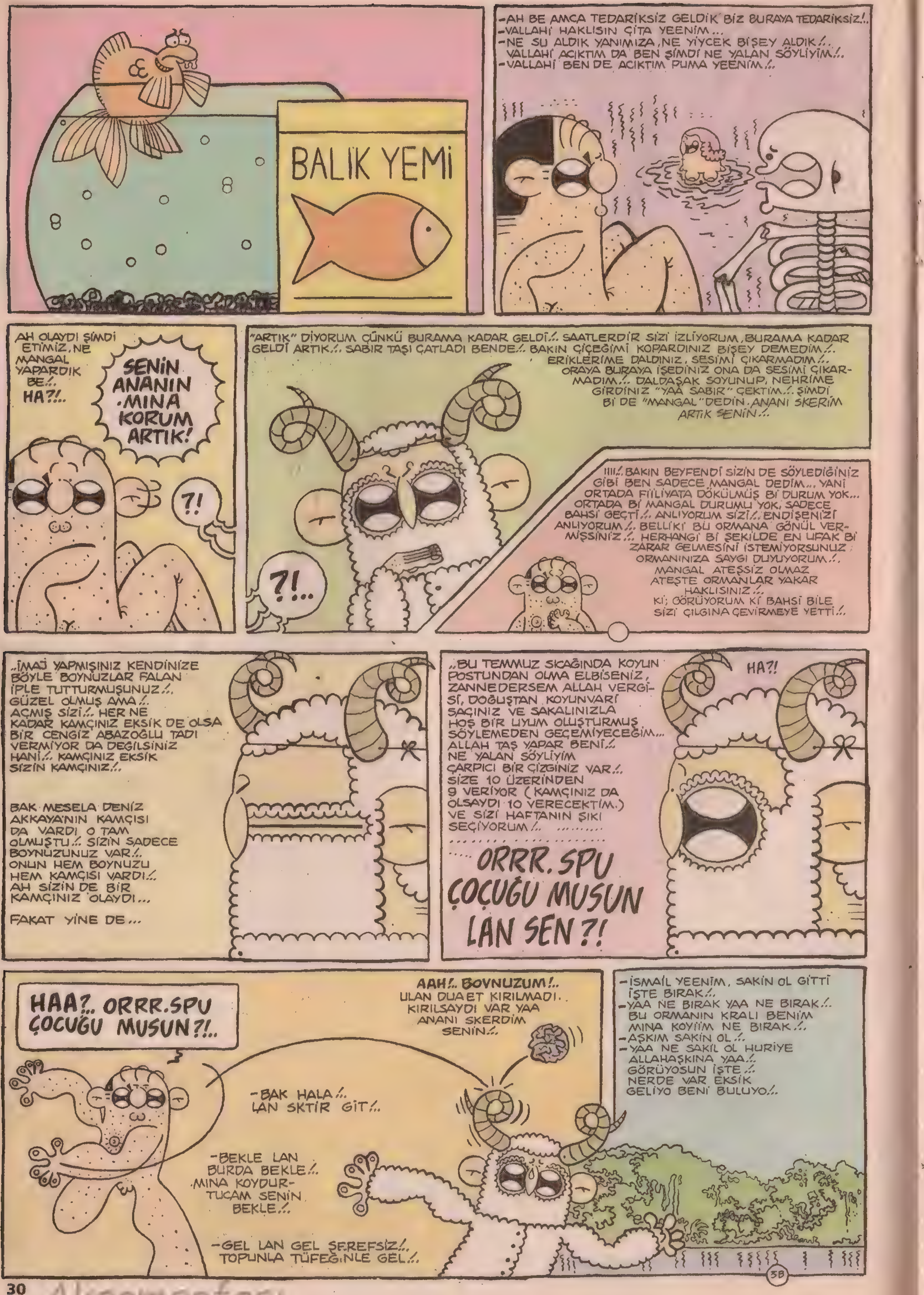

Akşamsefası

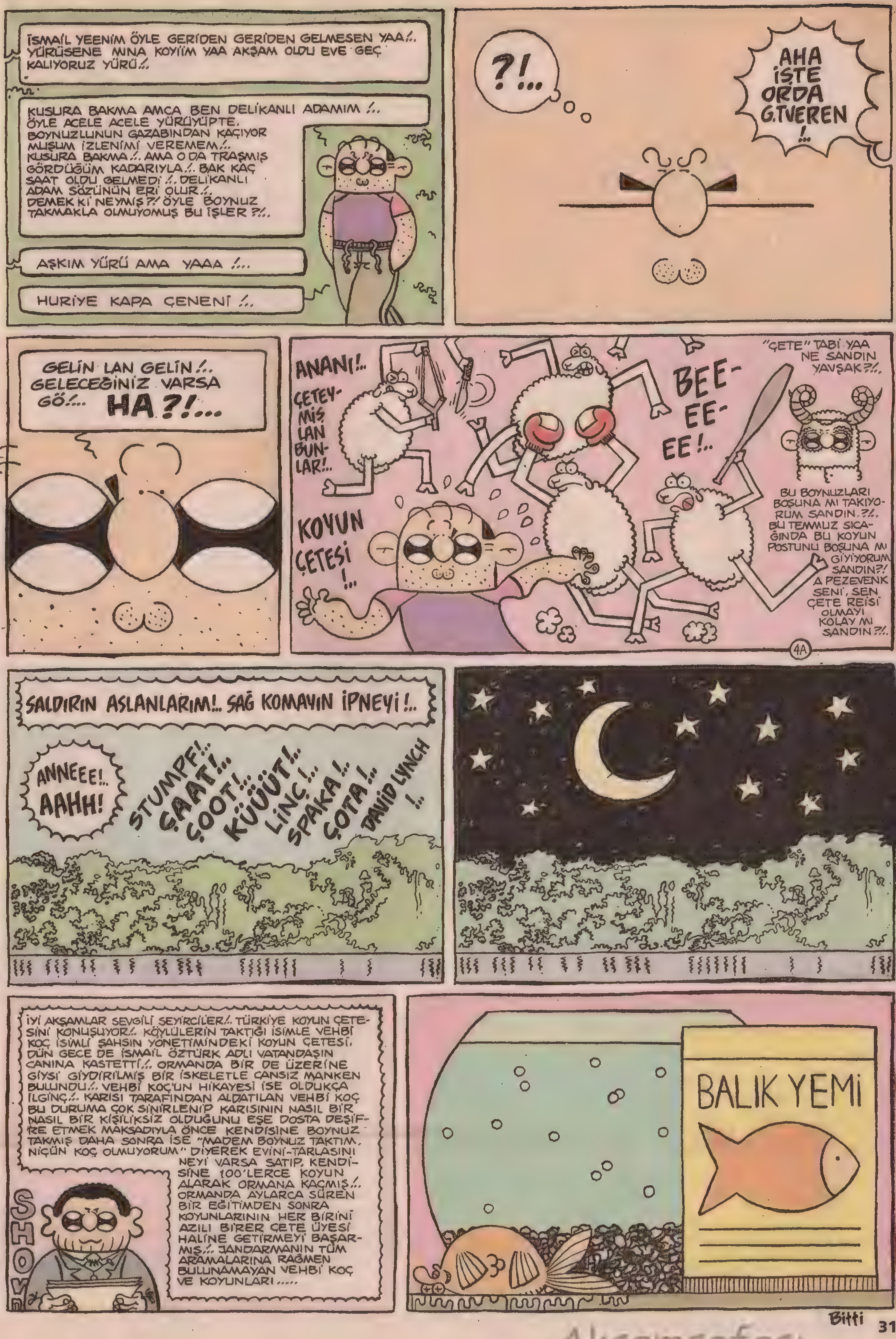

Bitti

Akşamsefası

AKDENİİZ AKŞAMLARIİ BİR BAŞKA OLUYOOR HELE BİR DE AYLARDAN TEMMUZ İSEE BAMBAŞKA
ULAN NERDE ANTİKA VAR BENİ BULUYO YA...
Tribal Enfeksiyon
GORİL ABİ
MODERN DANS KURSUNA KATILMAK İSTİYORUM?.
KADRO DOLDU BE ABİ... İSTERSEN İLKEL SANATLAR KURSU VAR... O DA GÜZELDİR...
YEMEK SİPARİŞİNİZ GELENE KADAR CANINIZ SIKILMASIN DİYE ROMEN BAYAN SİZİNLE İLGİLENECEK... LOKANTAMIZIN YENİ HİZMETİ...
DIBRIÇKA MIBRIÇKA...
EHİN... EHE EHE...
AKSARAY ÜÇ LALE LOKANTASI
LAN MAFYA'YA GİRDİK AMA DÖNER KAPIDAN Bİ TÜRLÜ ÇIKAMIYORUM!.
PATRON O DENYO YARIM SAATTİR KAPIYLA CEBELLEŞİYO... KEŞKE HİÇ İŞ VERMESEYDİK...
HAKLISIN... DENYO OĞLU DENYOYMUŞ... ÇOK ŞEY BİLİYO!. BİTİR İŞİNİ!.
LAN MİLLET DÜNYA KUPASI'NA KİLİTLENMİŞ BİZ ZİK GİBİ TAŞ TOPLUYORUZ BURDA... YOK EFENDİM CANLI VAR MIYMIŞ? HAYAT BİRİMİNE RASTLAMIŞ MIYIZ?!. YOK... MINA KOYİM! YOK! İŞTE!. KARANLIĞIN İÇİNDE ESİR ETTİNİZ BİZİ!. Bİ UZAYLIYA RASTLASAM AYTAŞLARINI ÜST ÜSTE KOYUP, MİNYATÜR KALE MAÇ YAPICAM ŞEREFSİZİM YAA!.
OLUM DUR! SAKIN ATLAMA AŞAĞI!.. DENİZE ÇARPTIĞIN AN BETON ETKİSİ YAPIYO!. BAK BÖYLE İŞTE!. AYNEN BÖÖLE! BAK! ANLIYO MUSUN?! BETON ETKİSİ!.
A...AMMAN ABİ! DUR! TAMAM ATLAMIYOM ABİ! YETER Kİ SEN DUR!.
ŞAT!
ÇOTARK!. ÇOOT! ÇUUT!
en kötü esprimiz böyle olsun Köşesi
Merhaba Dünyalı ben tostum
LAN DAHA ÖNCEDE MANTAR OLMUŞTUM AMA BU SEFERKİ NASIL BİR VİRÜSSE SARDI BÜTÜN BÜNYEYİ. DAHA FAZLA YORUM YAPMADAN HEMEN DOKTORA KOŞMALIYIM...
ORGAN BAĞIŞ MERKEZİ
HADİ BU SEFERLİK BAĞIŞLIYORUM AMA Bİ DAHA KAÇARSAN İÇERİ ALMAM ONA GÖRE!.
BÖBREK DALAK
SAOL ABİ...
GEÇ HADİ GEÇ!.
GENEL MÜDÜR MÜ SIÇTI GERÇEKTEN?.
EVET EFENDİM BU SABAH KENDİLERİ SIÇTILAR!.
DOĞRU SÖYLEYİN O YAPTIYSA YANİ ?.
GENEL MÜDÜRÜN BOKUYMUŞ OLUM!.
HADİ YA...
ŞU TİPİNİ ZKTİĞİM KİM LAN?! KAHVEDE DAHA ÖNCE HİÇ GÖRMEMİŞTİM?
AMAN ABİ YAVAŞ KONUŞ. DUYACAK... HERİFİN GARİP Bİ ÖZELLİĞİ VAR... DİŞLERİNİN ARASINDAN TÜKÜRDÜĞÜ ZAMAN HEDEFİNİ 25 METREDEN VURABİLİYO. ŞU AN MENZİLİ İÇİNDEYİZ YANİ...
HİSS! ALOO!. NE KONUŞUYONUZ LAN SİZ ÖYLE FISIR FISIR...
SİVRİSİNEKLER GİBİ ATSİNEKLERİ DE YUMURTALARINI HAYVAN DIŞKILARINA BIRAKIRLAR... LARVA KURTÇUĞA DÖNÜŞÜR... VE İNANILMAZ BİR METEFORMOZLA KOZA OLUŞTURUR... İKİ GÜN SONRA GENÇ SİNEK KOZADAN ÇIKAR...
VAY BE... BU DİSKAVERİ ÇENIL NE SÜPER KANALMIŞ Dİ Mİ HANIM... GÖRÜYON MU? BA... BA... BA! KIMIL KIMIL...
BE... BEEY DUVAR DA Bİ... BİŞEY VAR!.
NE DİDİN?
PİT!
SVİİSS!
ZAP!
SAĞOL ROBİN HOOD! AZ KALSIN KAFAMA DÜŞÜYORDU!.
BİŞEY DEĞİL NEWTON KARDEŞ!
SİZE BİR ADET SELTOX YAZIYORUM Bİ DAHA SAKIN KAFANIZLA SİVRİSİNEK ÖLDÜRMEYE KALKIŞMAYIN!.
YEMEKTEN ÖNCE Mİ SONRA MI ALICAM DOKTUR BEY...
ZAYIFLAMAK İÇİN SON ÇARE OLARAK AZ YİYİP UŞAK TUTTUM ......
FIRS FIRS!
OOO MERHABA NİYAZİ ABİ... TANIYAMADIM VALLA!. SAÇI SAKALI UZATMIŞSIN ?!. NE O HACCA MI GİTTİN YOKSA?.
YOK, HERİ POTIR FELSEFE TAŞINI OKUDUM!.
RRRRNN!. POT!. POT!. GRRNN!. RRRNN! POT!. POT!
KAMON HAYDAR!. YEAH! KAMON!
HADİ HATÇE, BEN KAÇIYOM... AMERİGA'DAN GELEN ARKADAŞLARLA BİRAZ DOLAŞICAZ... AKŞAM YEMEĞE...
BEKLEME BENİ... GEÇ GELİRİM BELKİ...
PTT
DİKKAT ET HAYDARIM!.
YİRMİBEŞ GÜNDÜR KAKANIZI YAPMADAN DURARAK "GUİNNES REKORLAR KİTABINA GİRMEYE HAK KAZANDINIZ TEBRİKLER!
KAÇIN!.
EFENDİM?! NE DEDİNİZ?!
KAÇIN GİDİN BURDAN!.
CIRIKOĞLU KASABASI KÖREBE ŞENLİKLERİ'NE BÜTÜN YÖRE HALKI DAVETLİDİR! İSTEYEN TUTTUĞUNU ZİKEBİLİR!.
custun@lombak.com

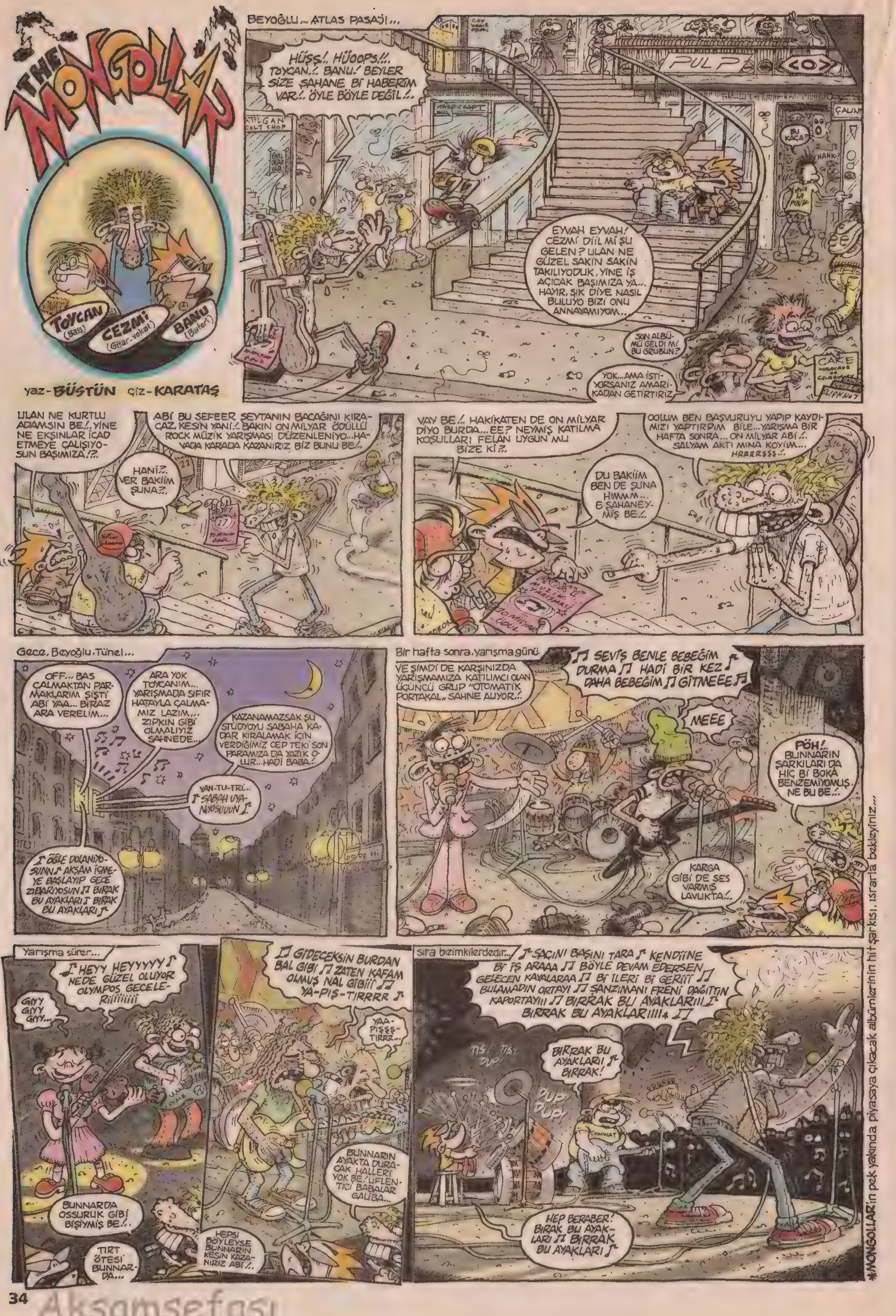

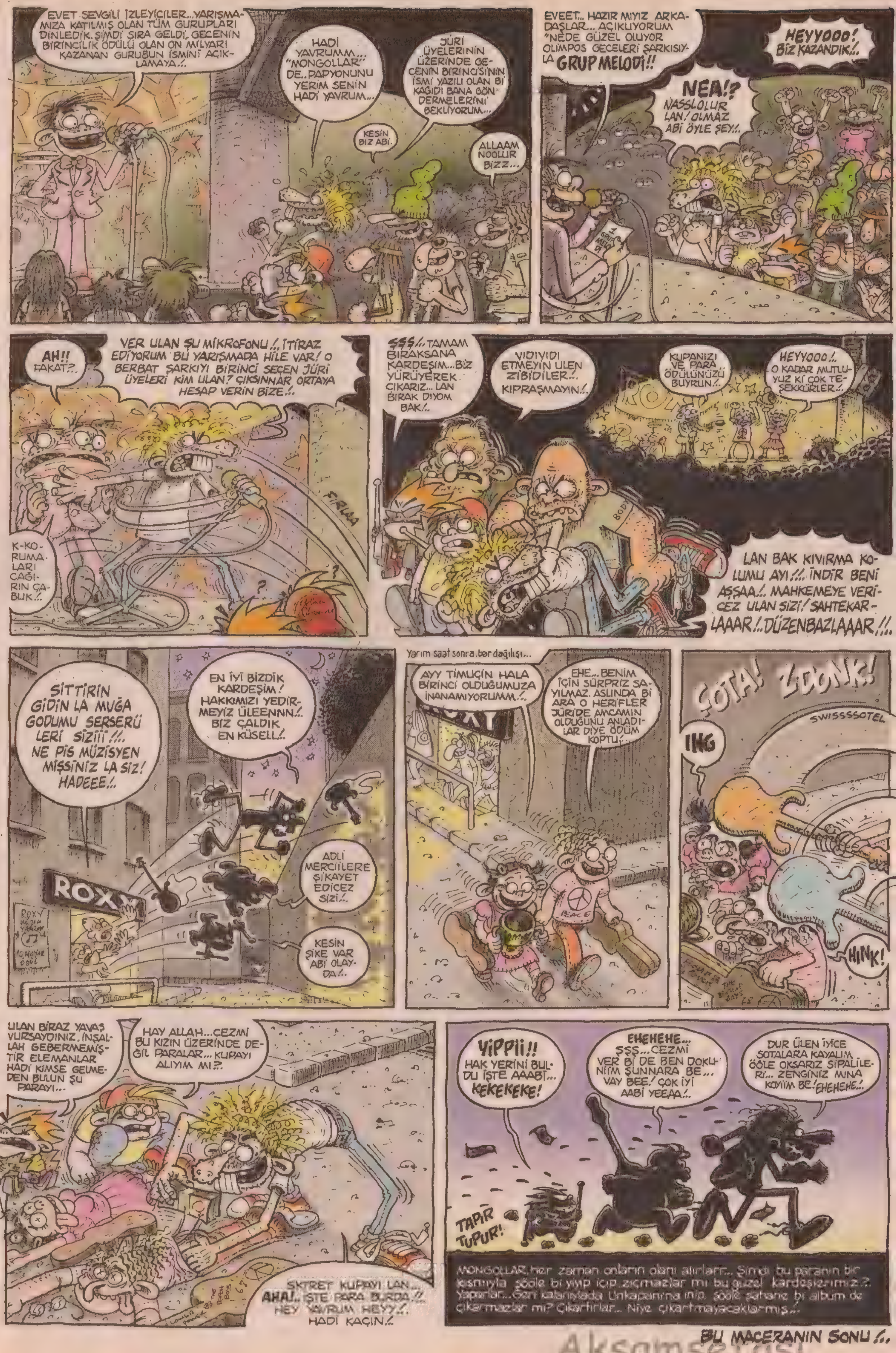

Akşamsefası
Akşamsefası

TEMMUZ SABAHI: TERLİ UYUŞUK POSTUMU SERMİŞİM TABUT GİBİ YATAĞIMA, YENİ UYANAN YAZ GÜNEŞİ GÖTÜMDE SAMBA YAPARKEN, SON GÜNLERİMİN FLAŞ RÜYASI JENERİK GEÇMEKTE HASTA BEYNİME...
GÜYA, TÜRÜ BELİRSİZ Bİ BİTKİ TOHUMU OLARAK DAĞ ITIRLARININ ARASINDA KENDİM GİBİ BİN, ON BİN, YÜZBİN DENYO TOHUMUN ARASINDA GENİŞ Bİ ALANDA SALINIYORUZ...
RÜYANIN İLK BEŞ SANİYESİ BÖYLE SIKICI...
SONRA YÖNETMEN NE ZAMAN NERDEN İŞARET EDİYOSA BİRDEN Bİ RÜZGAR VERİYOLAR ÜSTÜMÜZE VE BİR ANDA HERKEZ BEN DAHİL DÖRT Bİ YANA UÇUŞUYORUZ, SÜPER Bİ AMBİYANS...
E TOHUMUZ YA, KONUMUMUZ GEREĞİ, HERKEZ YAVAŞ YAVAŞ SAĞA SOLA KONMAYA OTA BOKA OTURMAYA BAŞLIYOR, AYRICALIKLILIK MI BU SALAKLIK MI BURASINI PEK ÇÖZEMİYORUM, Bİ BEN AÇIKTA KALIYORUM, ARADA DA Bİ KAÇ DALLAMA, HALEN YER SENİN GÖK BENİM SALINIYORUZ...
DERKEN DİĞERLERİ DE KADRAJDAN ÇIKIYO VE SK GİBİ KALAKALIYORUM, BOYNA SÜRÜKLENİYORKEN DEV Bİ UZAY MEKİĞİNİN ROKET FIRLATICI RAMPASI KURULUYOR Bİ ANDA KARŞIMA...
VE, BEN BAŞDÖNDÜRÜCÜ Bİ KURGUYLA MEKİĞİN TAM KIÇ DELİĞİNDEN İÇERİ VİZESİZ BİLETSİZ FÖRST KILAS MOTOR DEPARTMANINA YERLEŞİYORUM...

HİLAL
YAZIP ÇİZEN KENAN YARAR
DAHA KOLTUKLARI YATIRMADAN, KEMERİ BAĞLAMADAN KOCA MOTORLARIN ATEŞLENMESİ BİR OLUYOR...
ALLA, NASI ANLATSAM OLMAZ BÖYLE MUAZZAM ŞEY SANKİ YARI FİNALDEYİM, BELEŞE...
UZAY TURİSTİYİM ATMOSFERİ DELİYOZ BANA BİŞEY OLMUYO.
SEN ORDAN GEZEGENLER ARASI SEYAHATE ÇIK, ŞU SATÜRN, BU JÜPİTER AMCA, DERKEN, UZAYI KAZIKLIYORUZ, VE YOL BİTİYO... MOTOR STOP EDİYO...
KIRMIZI PANCAR MARS ÖNÜNDE DURUYOZ, YÜZEYİNE Bİ CİHAZ SALLIYOZ KISMETE BAK KARBÜRATÖRÜNE Mİ KAÇMIŞIM NE, BEN DE ONUN İÇİNDEYİM...
BU DENYO YÜZEYE İNİYORUM, UZANIYORUM DERKEN BİZİ DE DIŞARI POMPALAMIYOR MU...
ZUP
COFFFF
ŞAŞKIN Bİ DÜNYA TOHUMU OLARAK, MARS TOPRAĞINI MI GÜBRELİYCEZ, NE İŞİM VAR DEMEME GEREK KALMADAN, AMBİANS BENİ KOPARIYO HOCA, ARA DEMOLAR ZATİ BENİ BİTİRDİ, BU UYSAL UZAY ATMOSFERİ BÜNYEMİ OKŞUYOR...
İKİ MARS KAYASININ ORTASINDA HARİKA Bİ ARSAYA ÇÖREKLENİYORUM, MANZARA SÜPER, GALAKSİYE VERMİŞİM KENDİMİ... ARADIĞIM HUZUR, BEKLEDİĞİM KAÇIŞ BU DİYORUM KENDİ KENDİME...
HAH TAM ORDA İŞİN SUYU ÇIKIYO ARTIK... BU DEFA DA EFLATUN Bİ MARS HIYARI GİRİYOR SAHNEYE ACELETEN...
ÖNCE SAĞINI SOLUNU KOLLAYIP TAM BENİ KUCAKLIYACAK REFOBİKUZA LABORATUVARLARINDA İNCELEMEYE ALIP KOLONİLERİNDE FLAŞ HABER OLARAK GEÇİRTECEKLER DERKEN...
ANİDEN ARKA TAMPONUNU BANA DÖNÜP, TURUNCU KÖTDELİĞİNİ BANA ZOOMLAMAZ MI...

BUNDAN SONRA HATIRLADIĞIM MARS'IN AĞIR VE AHESTE YERÇEKİMİNDE...
OYOYOY!..
KOCA, MAVİ BOKUN KARARLI VE İSABETLİ Bİ ŞEKİLDE ÜZERİME İNMESİYDİ...
POK
OHAREEEY!..
ŞLAAP
HİLAAL! KALDIR GTUNÜ!..
NOLUYOO YAA .!..
BİRAZ DAHA BÖĞÜRÜRSEN KAFANI DA PATLATICAM HİLAL HANIM...KALK AYAĞ, DİKİL, SİLKELEN, ZART ZURT ETME YAZ KAMPI MI BURASI, PANSİYONA MI GELDİN, HAZIROL... GÖREV BEKLİYOR...
HASTİR YA NE GÖREVİ?.
AÇ AĞZINI!..
BULORP GOLP...
SENİ AĞZI BOZUK FETTAN KEVAŞE! BU FATURALAR AKŞAMA KADAR ÖDENECEK. BU EVDE OKUL BİTTİ DİYE ÖYLE GÖT DEVİRİP YATICAN MI SANIYOSUN, GÖZÜN ÜSTÜNDE BİLMİŞ OL!. FATURALARIN PARASI GARDIROBUN ÜSTÜNDE. ELEKTRİK SU, TELEFON, DOĞALGAZ, ÇÖP HEPSİNİ EKSİKSİZ GİŞELERİNE ÖDEYİP, İŞİNE DÖNECEKSİN MARŞ! MARŞ!.
ÖÜEEGGK!.. YANİ BÜTÜN DERDİN BU MUYDU BEAA, BUNUN İÇİN Mİ SABAH SABAH ÇİFTELEDİN BENİ?.
A-HAA... O PROGRAMIN BİRİNCİ KISMI. İKİNCİ VARDİYADA BUZDOLABININ ÜSTÜNDEKİ BÜTÜN EV İŞLERİ VE ALIŞVERİŞ LİSTESİ YAPILMIŞ OLUCAK...
..KÜÇÜK HANIM.. HEMEN Mİ BAŞLARSIN YOKSA GÖREVLERİ EK PAKETLERE Mİ BÖLERSİN SENİN BİLECEĞİN İŞ...
İYİ TAMAM. SKE SKE YAPICAZ HERHALDE, BARİ BİRAZ DAHA UYUYALIM AMAN İYİ Kİ UYANDIRDIN KABUSTAN. KARDEŞİM O MAVİ BOKU TERCİH EDERDİM BEN YAA...
HAA UNUTMADAN EVİN ANAHTARLARI...
TOIS
ŞLAYK
AH AFEDERSİN SURATINA ATMIŞTIM KAFANA GELDİ!..

AKŞAMA HERHANGİ Bİ ŞEY EKSİK OLSUN KENDİNE BALKONDA MEZAR KAZ KÜÇÜK HANIM HADİ ÇÜÜZ!.
ZIRANZ
MINA KOYİM! YEMİN EDERİM BU KADIN BÜTÜN ENERJİMİ ALDI...NE UYKUM KALDI NE İŞTAHIM!
MANYAK!.
ÇEKİLİN SIÇARIM BACAĞINIZA!
DİNG DONG DİNG DONG!.. TAK TAK TOK!.. GÜM GÜM GÜM!.. DİNG DONG DİNG DONG!
HAYDAA BİRİ KAPIYI SKİYO...
ULAN ÇATLAMA GELDİK LAN BELALI SABAHMIŞ, KIR ANASINI SATİM SANKİ TAPULU MALIMDI!.
DİNG DONG TAK! TAK! TAK! GÜM GÜM GÜM! DİNG DONG.!.
KİM O ?.
TA-TA-TA-TAAAM... SÜRPRİİİZ!..
TEK GÖZ MÜGE!..
IYH SULANMA BE KIZIM, ÇEK ŞU SALYALARINI YA ÖEGG!..
AİİY HUYSUUZ... AĞBİ DUR Bİ ÖPİYİM GÜZELLİK NASISIN AY SARILSANA SEN DE MMUCK!..
ULAN ANNEN EVDEN ÇIKANA KADAR SOKAKTA SOTELENDİK. MATMAZELİN BİZİ KARŞILAMASINA BAK... BİZİM DE GAYRETİMİZ OLMASA YÜZÜNÜ GÖREMİYCEEZ KANKA ...AYHOOP-PAA!.. ÖZLEDİN Mİ?.
ÇOK SKİMDEYDİN.!.
HADİ BABUŞ, KES ŞU AFRA TAFRAYI...BAK NE GETİRDİM, ÇIKARKEN POSTACI SİZİN POSTBUKSA MEKTUP ATIYODU, KAPTIM GELDİM... KIZ SANA HEM DE KALPLİ, AÇİİM Mİ?.
YİNE Mİ O DALLAMA YOLLADI...
KİM O ?.
TANIMIYORUM YAA, HER AY BİTANE GELİYOR...
hala kalbimdesin
AY ÇOK MATRAK: HALA KAL BİMDESİN...
KALPLİ AYICIKLI ÇİÇEKLİ GÜLLÜ, YOK KALBİMDESİN YOK İÇİMDESİN, AFFET, MAHVET DENYOLUKLARIYLA DOLU ZART POSTALLAR...YATAĞIMIN ALTINDA İKİ KOLİ VAR, BEŞ SENEDİR YOLLUYO AMCAM!.. YA DA ABLAM HER KİMSE...

Devamı gelecek sayıda

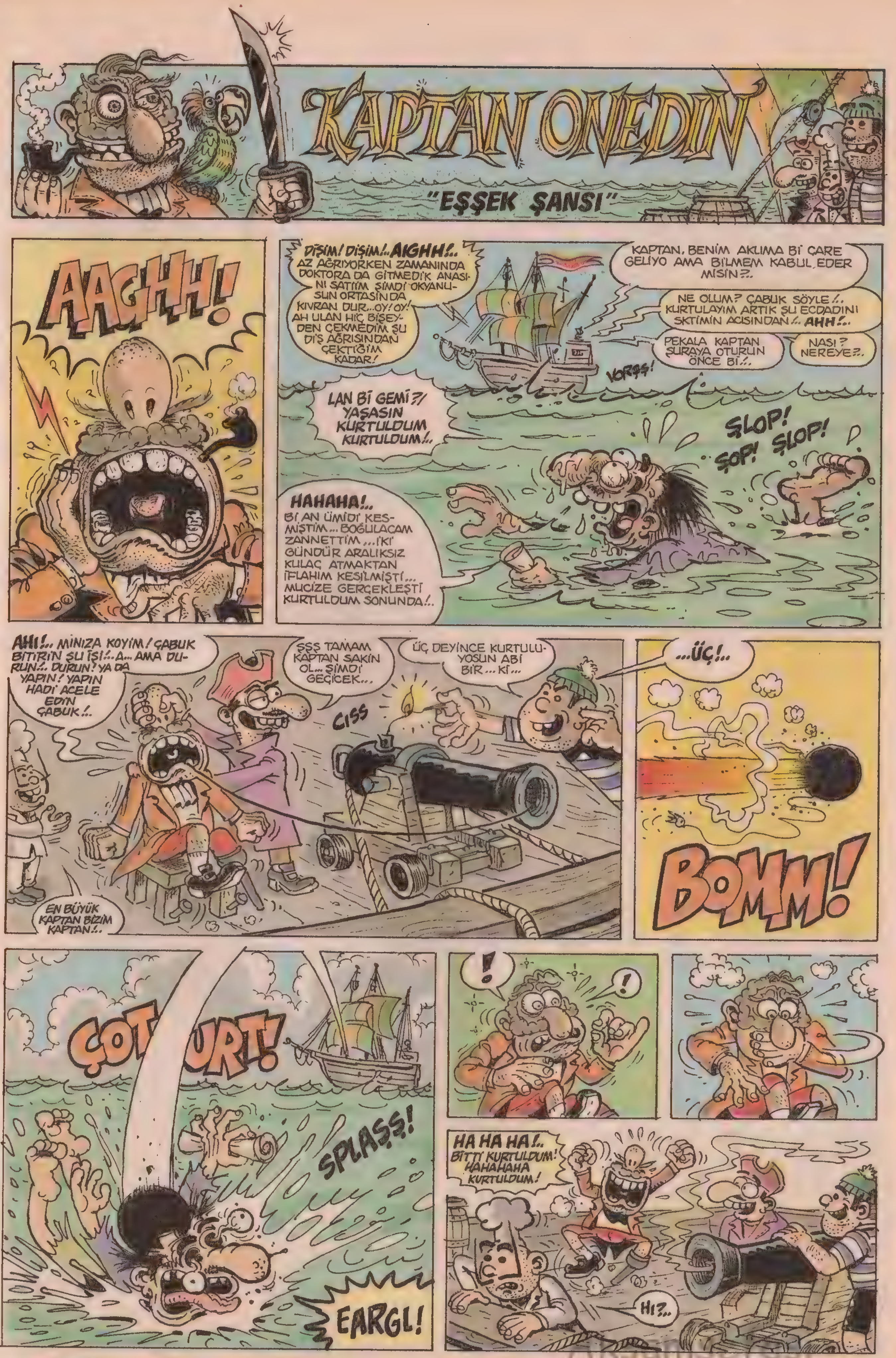

Akşamsefası

KAPTAN ŞURAYA BAK!
LAN?! LAN YOKSA BİZİM TOP?!.. HASSKTİR .YA OLAYA BAK!.. VAY...VAY...VAY!..
EVET ABİ, Bİ KAZAZEDEYE RASTLAMIŞ... BU KADAR ŞANSSIZ OLUNUR MU BE ABİCİM NE BAHTSIZ ADAMMIŞ...
AA... ELİNDE Bİ ŞEY VAR LAN?! BA...BA... O NE LAN ÖYLE HARİTA OLMASIN SAKIN? HA?..
Aynı anda yakınlarda başka bi gemide...
Bİ İNSAN BU KADAR ŞANSLI OLUR YAA... ARKADAŞLAR İSYAN ÇIKARACAK GİBİ BAKMAYIN ÖYLE... ARKASINDAN KAÇ EL ATEŞ ETTİM... BALIK GİBİ YÜZEREK KAÇTI PEZEVENK!.. KASADAN HARİTAYI ALDIĞINA ERKEN UYANSAYDIM ÇOKTAN BİTİRİRDİM İŞİNİ...
ZATEN OKYANUSUN ORTASINDA NEREYE KADAR GİDEBİLİR Kİ?!
DONK!
OLUM NEYE NİYET NEYE KISMET LAN!.. KEKLİĞİ DÜZ OVADA AVLADIK DESEM YERİDİR... BU BİR HAZİNE HARİTASI... HERKES YERİNİ ALSIN YOLA ÇIKIYORUZ!.. YELKENLER FORA! TAM YOL İLERİ!..
KADERİN CİLVESİNE BAK... ŞANSIMIZ DÖNÜYOR GALİBA ÇOCUKLAR...
LAN HARİTADAN Bİ KOPYA ÇIKARMAYAN KAFAMI ZIKİİM...AMA OLSUN HAZİNENİN YERİNİ TAM OLARAK BİLMESEK TE, HANGİ BÖLGEDE OLDUĞUNU BİLİYORUZ... YAŞIYOSA ELBET HAZİNE İÇİN DÖNECEKTİR O İT!.. PUSUDA BEKLEYİP GELDİĞİ GİBİ GEBERTECEZ KÖPEĞİ!
SONUNA KADAR O HAZİNEYİ ALMADAN GİTMEK YOK...
KARA GÖRÜNDÜÜÜÜ!..
HADİ BAKALIM ÇOCUKLAR KAZMA KÜREK TAKIM TAKLAVATI ÇIKARIN!..
HAZİNE KOKUSU ALIYORUM ÇOCUKLAR BURNUM BENİ HİÇ YANILTMADI!.. AVUCUMUN KAŞINMASI DA BUNA DELALET... EVEET BURDAN SOLA DÖNÜYORUZ...
ONEDIN
EHİ EHİ
HAYDAA BUNLAR DA KİM ABİ? ALLA ALLA!..
BAĞIR BAĞIR İYİCE, DUYSUNLAR BİZİ! OLUM KES KAFAYI SESSİZ OL! MANYAK BİZİM ELEMANDAN HARİTAYI Bİ ŞEKİLDE HACILAMIŞ Bİ AVUÇ ÇAPULCU İŞTE!..
EHE EHE...
TAM BURASI!.. KAZIN! HEHEHE!
GÜLÜN BAKALIM GÜLÜN SON GÜLEN İYİ GÜLER SÜMBÜL OĞLU SÜMBÜLLER SİZİ!..

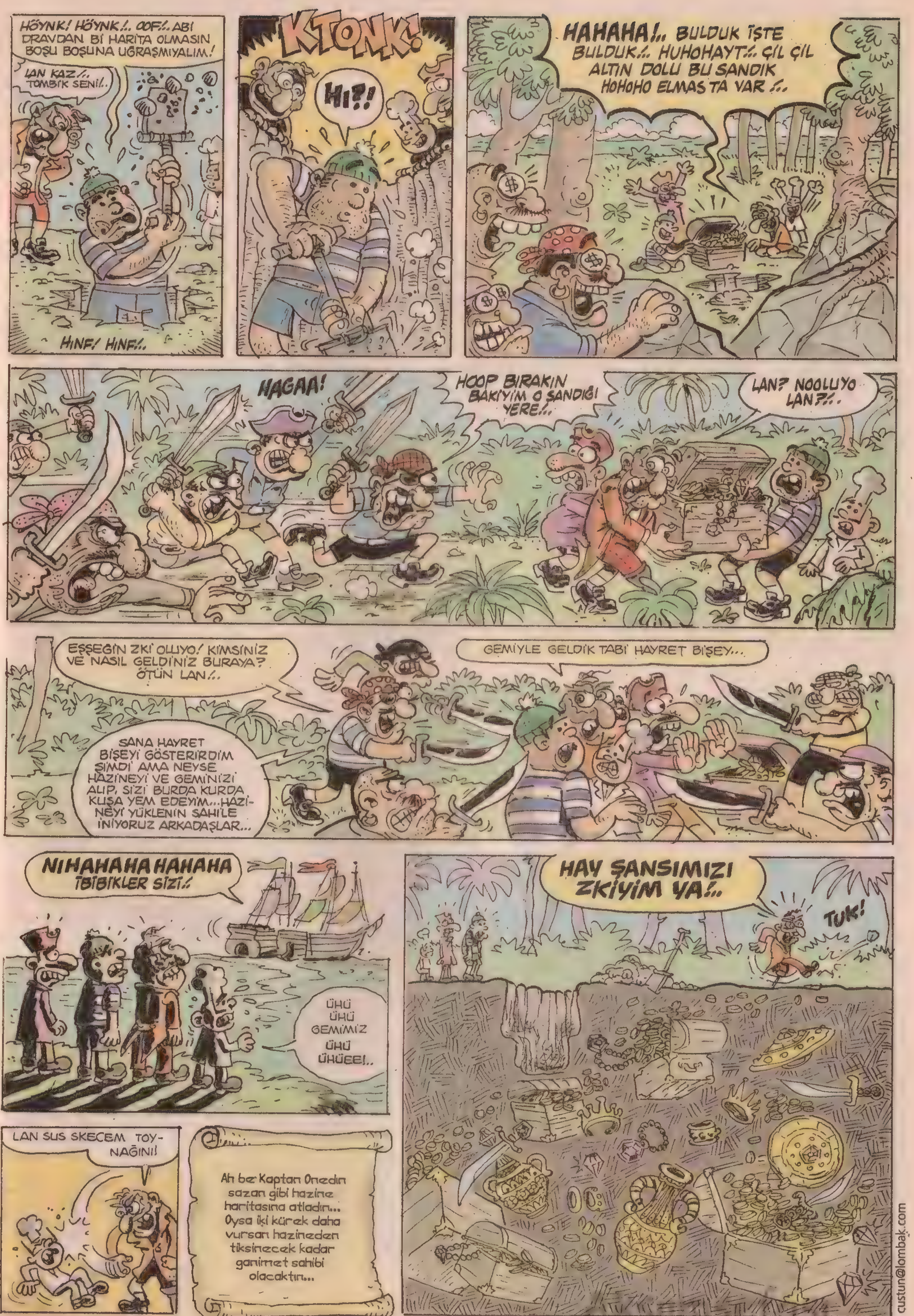
HÖYNK! HÖYNK!.. OOF!.. ABİ DRAVDAN Bİ HARİTA OLMASIN BOŞU BOŞUNA UĞRAŞMIYALIM!
LAN KAZ!.. TOMBİK SENİ!..
HINF! HINF!..
KTONK!
HI?!
HAHAHA!.. BULDUK İŞTE BULDUK!.. HUHOHAYT!.. ÇIL ÇIL ALTIN DOLU BU SANDIK HOHOHO ELMAS TA VAR!..
HAGAA!
HOOP BIRAKIN BAKIYİM O SANDIĞI YERE!..
LAN? NOOLUYO LAN?!..
EŞŞEĞİN ZKİ OLUYO! KİMSİNİZ VE NASIL GELDİNİZ BURAYA? ÖTÜN LAN!..
GEMİYLE GELDİK TABİ HAYRET BİŞEY...
SANA HAYRET BİŞEYİ GÖSTERİRDİM ŞİMDİ AMA NEYSE HAZİNEYİ VE GEMİNİZİ ALIP, SİZİ BURDA KURDA KUŞA YEM EDEYİM...HAZİNEYİ YÜKLENİN SAHİLE İNİYORUZ ARKADAŞLAR...
NIHAHAHA HAHAHA İBİBİKLER SİZİ!
ÜHÜ ÜHÜ GEMİMİZ ÜHÜ ÜHÜEEI..
LAN SUS SKECEM TOYNAĞINI!
Ah be Kaptan Onedin sazan gibi hazine haritasına atladın... Oysa iki kürek daha vursan hazineden tiksinecek kadar ganimet sahibi olacaktın...
HAY ŞANSIMIZI ZKİYİM YA!..
TUK!
custun@lombak.com

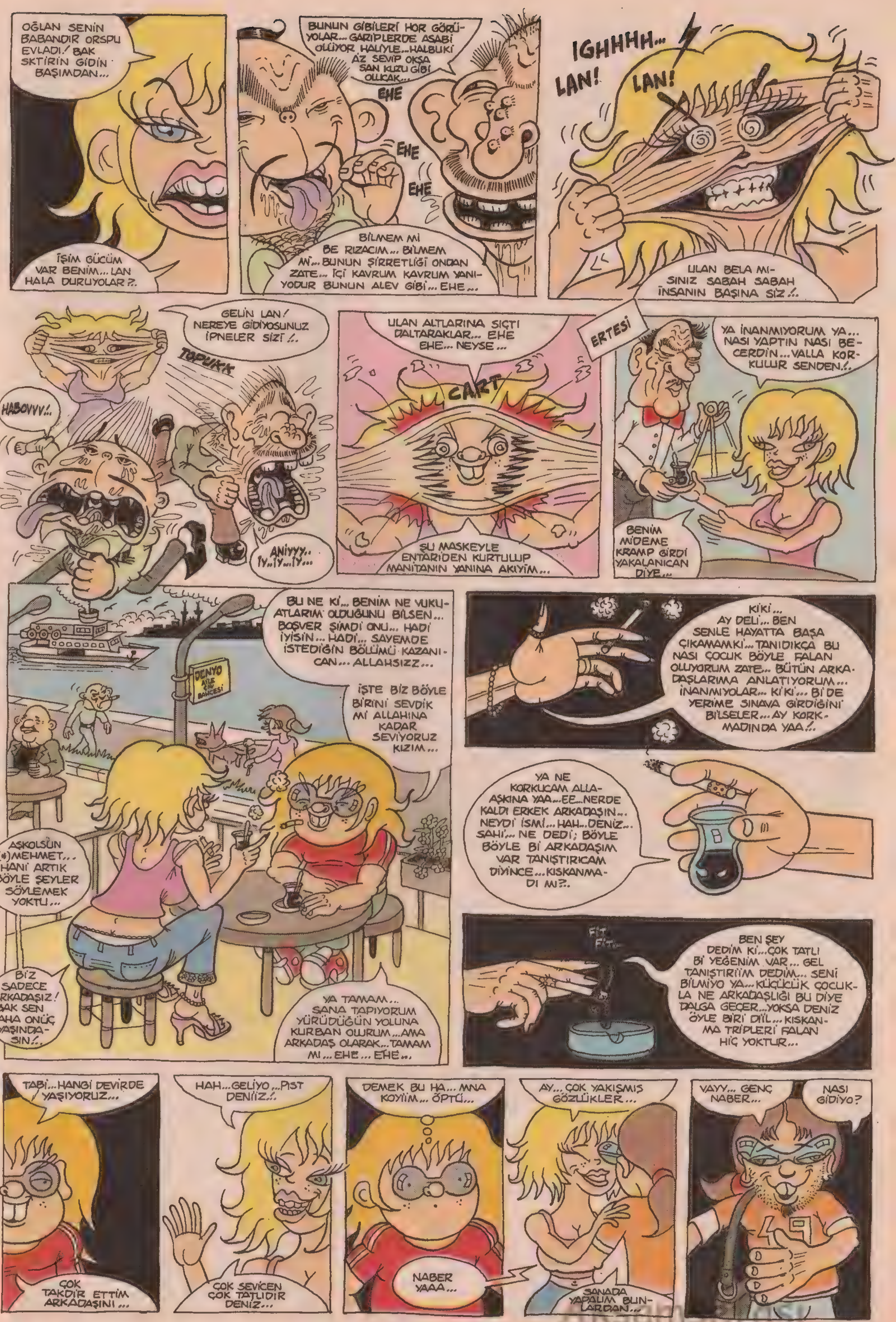

Emel arkadaş oldu çocuğun gençlik iksiri içmiş Prf Lepistes, olduunu bilmiyor...

Akşamsefası

Akşamsefası

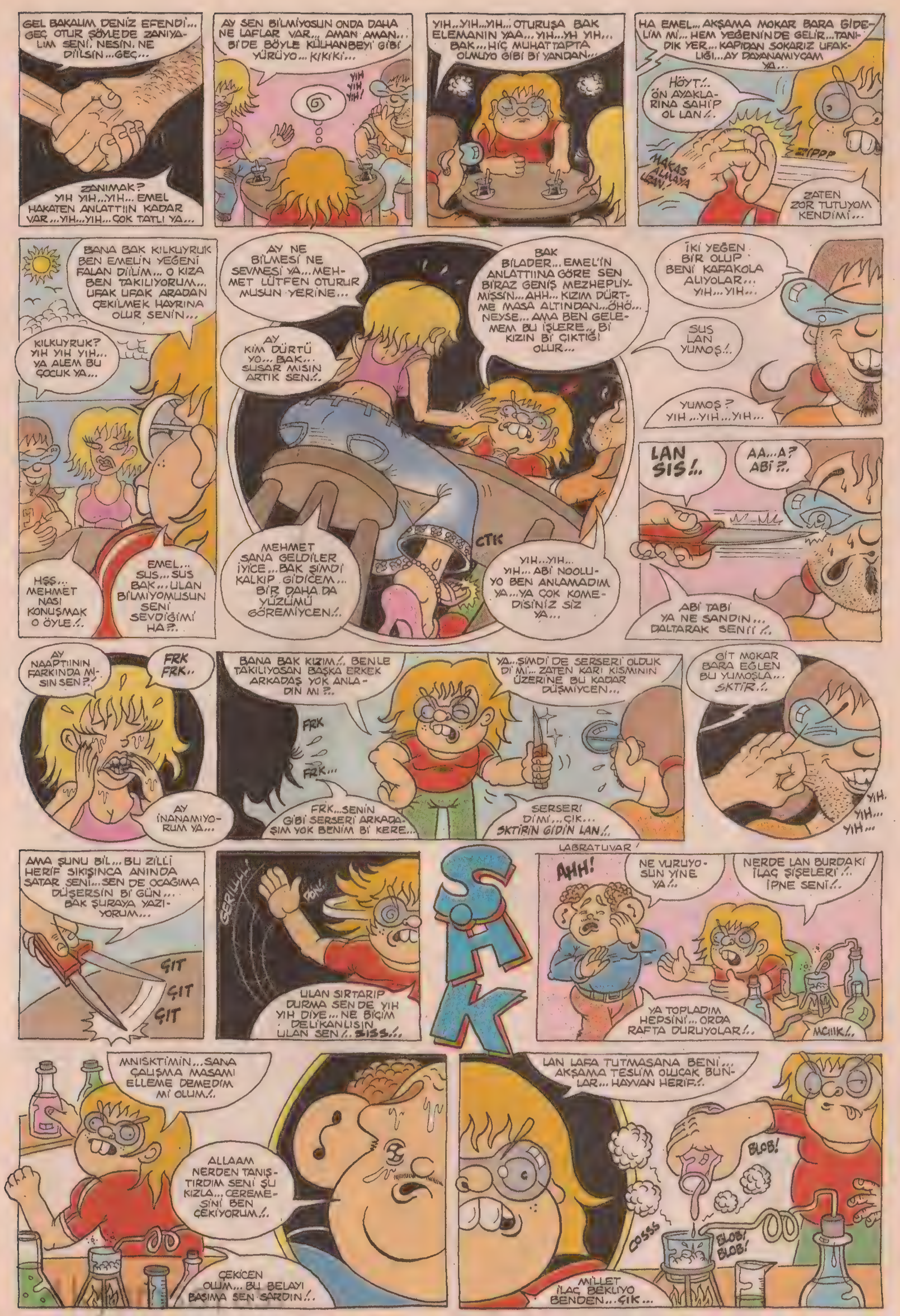

GEL BAKALIM DENİZ EFENDİ... GEÇ, OTUR SÖYLEDE ZANIYALIM SENİ. NESİN, NE DİLSİN... GEÇ...
ZANIMAK? YIH YIH...YIH... EMEL HAKATEN ANLATTI'IN KADAR VAR...YIH...YIH...ÇOK TATLI YA...
AY SEN BİLMİYOSUN ONDA DAHA NE LAFLAR VAR... AMAN AMAN... Bİ'DE BÖYLE KÜLHANBEYİ GİBİ YÜRÜYO... KIKIKİ...
YIH...YIH...YIH... OTURUŞA BAK ELEMANIN YAA... YIH...YIH YIH... BAK... HİÇ MUHATTAPTA OLMUYO GİBİ Bİ YANDAN...
HA EMEL... AKŞAMA MOKAR BARA GİDELİM Mİ... HEM YEĞENİNDE GELİR... TANIDIK YER... KAPIDAN SOKARIZ UFAKLIĞI...AY BAYANAMIYCAM YA...
HÖYT!.. ÖN AYAKLARINA SAHİP OL LAN!..
ZİPPP
ZATEN ZOR TUTUYOM KENDİMİ...
BANA BAK KILKUYRUK BEN EMELİN YEĞENİ FALAN DİLİM... O KIZA BEN TAKILIYORUM... UFAK UFAK ARADAN ÇEKİLMEK HAYRINA OLUR SENİN...
KILKUYRUK? YIH YIH YIH... YA ALEM BU ÇOCUK YA...
HŞŞ... MEHMET NASI KONUŞMAK O ÖYLE!..
EMEL... SUS...SUS BAK... ULAN BİLMİYOMUSUN SENİ SEVDİĞİMİ HA?..
AY NE BİLMESİ NE SEVMESİ YA... MEHMET LÜTFEN OTURUR MUSUN YERİNE...
AY KİM DÜRTÜ YO... BAK... SUSAR MISIN ARTIK SEN!..
BAK BİLADER... EMEL'İN ANLATTI'INA GÖRE SEN BİRAZ GENİŞ MEZHEPLİYMİSSİN... AHH... KIZIM DÜRTME MASA ALTINDAN... ÖHÖ... NEYSE... AMA BEN GELEMEM BU İŞLERE... Bİ KIZIN Bİ ÇIKTIĞI OLUR...
MEHMET SANA GELDİLER İYİCE... BAK ŞİMDİ KALKIP GİDİCEM... BİR DAHA DA YÜZÜMÜ GÖREMİYCEN!..
CTK
YIH...YIH... YIH... ABİ NOOLUYO BEN ANLAMADIM YA...YA ÇOK KOMEDİSİNİZ SİZ YA...
İKİ YEĞEN BİR OLUP BENİ KAFAKOLA ALIYOLAR... YIH...YIH...
SUS LAN YUMOŞ!..
YUMOŞ? YIH...YIH...YIH...
LAN SIS!..
AA...A? ABİ?..
ABİ TABİ YA NE SANDIN... DALTARAK SENİ!..
AY NAAPTI'ININ FARKINDA MISIN SEN?..
FRK FRK..
AY İNANAMIYORUM YA...
BANA BAK KIZIM!.. BENLE TAKILIYOSAN BAŞKA ERKEK ARKADAŞ YOK ANLADIN MI?..
FRK...SENİN GİBİ SERSERİ ARKADAŞIM YOK BENİM Bİ KERE...
YA...ŞİMDİ DE SERSERİ OLDUK Dİ Mİ... ZATEN KARI KISMININ ÜZERİNE BU KADAR DÜŞMİYCEN...
SERSERİ DİMİ... ÇIK... SKTİRİN GİDİN LAN!..
GİT MOKAR BARA EĞLEN BU YUMOŞLA... SKTİR!..
YIH... YIH... YIH...
AMA ŞUNU BİL... BU ZİLLİ HERİF SIKIŞINCA ANINDA SATAR SENİ... SEN DE OCAĞIMA DÜŞERSİN BİR GÜN... BAK ŞURAYA YAZIYORUM...
ÇIT ÇIT ÇIT
ULAN SIRTARIP DURMA SEN DE YIH YIH DİYE... NE BİÇİM DELİKANLISIN ULAN SEN!.. SISS!..
ŞAK
LABRATUVAR
AHH!
NE VURUYOSUN YİNE YA!..
NERDE LAN BURDAKİ İLAÇ ŞİŞELERİ!.. İPNE SENİ!..
YA TOPLADIM HEPSİNİ... ORDA RAFTA DURUYOLAR!..
MCIIIK!..
MNISKTIMIN... SANA ÇALIŞMA MASAMI ELLEME DEMEDİM Mİ OLUM!..
ALLAAM NERDEN TANIŞTIRDIM SENİ ŞU KIZLA... CEREMESİNİ BEN ÇEKİYORUM!..
ÇEKİCEN OLUM... BU BELAYI BAŞIMA SEN SARDIN!..
LAN LAFA TUTMASANA BENİ... AKŞAMA TESLİM OLUCAK BUNLAR... HAYVAN HERİF!..
BLOB!
BLOB! BLOB!
COSSS
MİLLET İLAÇ BEKLİYO BENDEN... ÇIK...

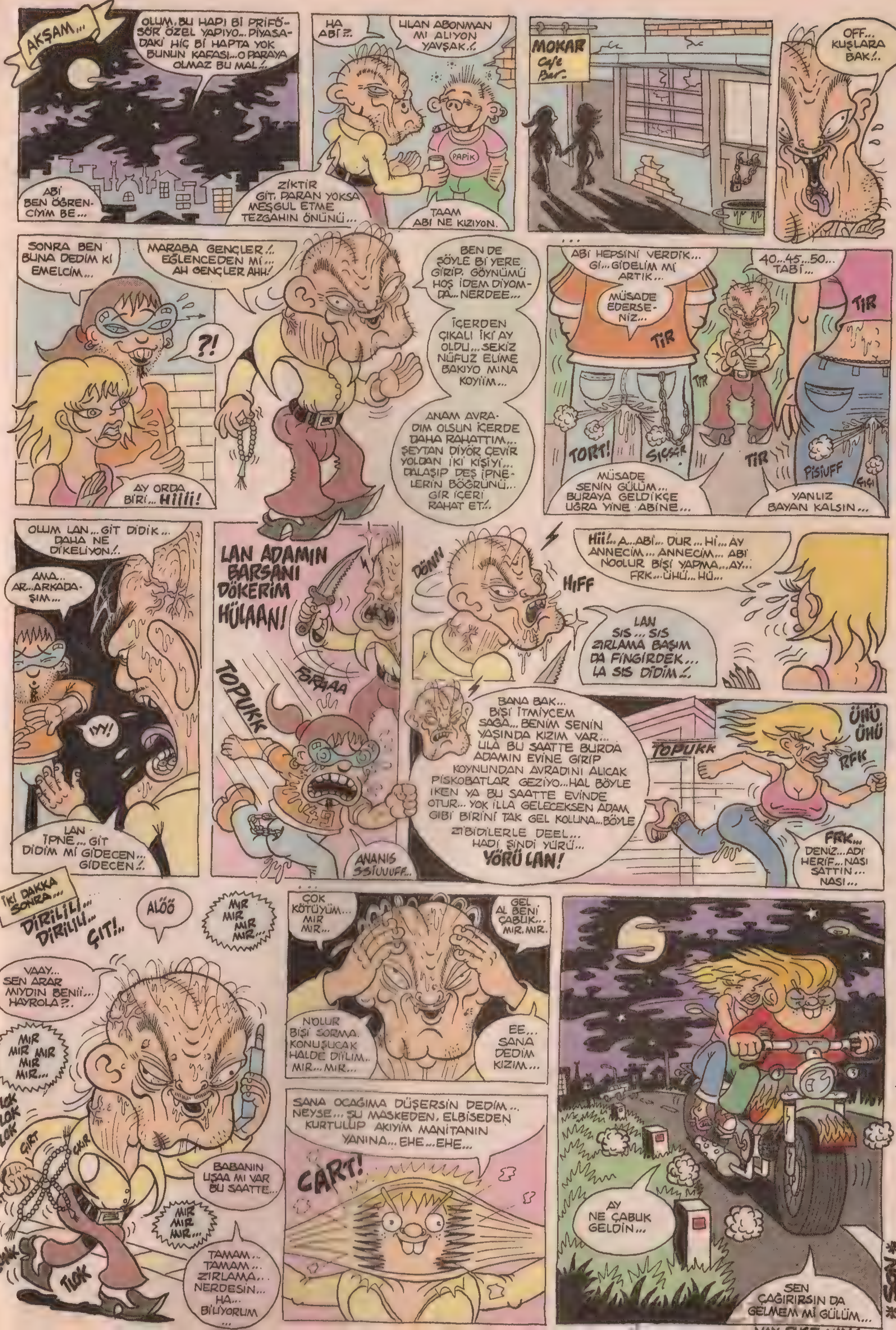

AKŞAM...
OLUM, BU HAPI Bİ PRİFÖSÖR ÖZEL YAPIYO... PİYASADAKİ HİÇ Bİ HAPTA YOK BUNUN KAFASI... O PARAYA OLMAZ BU MAL!..
ABİ BEN ÖĞRENCİYİM BE...
ZİKTİR GİT. PARAN YOKSA MEŞGUL ETME TEZGAHIN ÖNÜNÜ...
HA ABİ?..
ULAN ABONMAN MI ALIYON YAVŞAK!..
TAAM ABİ NE KIZIYON.
MOKAR Cafe Bar
OFF... KUŞLARA BAK!..
SONRA BEN BUNA DEDİM Kİ EMELCİM...
MARABA GENÇLER!.. EĞLENCEDEN Mİ... AH GENÇLER AHH!
?!
AY ORDA BİRİ... HIIII!
BEN DE ŞÖYLE Bİ YERE GİRİP, GÖYNÜMÜ HOŞ İDEM DİYOMDA... NERDEE...
İÇERDEN ÇIKALI İKİ AY OLDU... SEKİZ NÜFUZ ELİME BAKIYO MINA KOYIIM...
ANAM AVRADIM OLSUN İÇERDE DAHA RAHATTIM... ŞEYTAN DİYOR ÇEVİR YOLDAN İKİ KİŞİYİ... DALAŞIP DEŞ İPNELERİN BÖĞRUNÜ... GİR İÇERİ RAHAT ET!..
ABİ HEPSİNİ VERDİK... Gİ...GİDELİM Mİ ARTIK...
MÜSADE EDERSENİZ...
40...45...50... TABİ...
TIR
TORT!
SIŞŞŞ
PİSİUFF
MÜSADE SENİN GÜLÜM... BURAYA GELDİKÇE UĞRA YİNE ABİNE...
YANLIZ BAYAN KALSIN...
OLUM LAN... GİT DİDİK... DAHA NE DİKELİYON!..
AMA... AR...ARKADAŞIM...
LAN ADAMIN BARSANI DÖKERİM HÜLAAN!
TOPUKK
IYY!
LAN İPNE... GİT DİDİM Mİ GİDECEN... GİDECEN!..
ANANIS SSIUUUFF...
HIII!.. A...ABİ... DUR... Hİ... AY ANNECİM... ANNECİM... ABİ NOOLUR BİŞİ YAPMA...AY... FRK...ÜHÜ... HÜ...
HIFF
LAN SIS... SIS ZIRLAMA BAŞIM DA FİNGİRDEK... LA SIS DİDİM!..
BANA BAK... BİŞİ İTMİYCEM SAGA... BENİM SENİN YAŞINDA KIZIM VAR... ULA BU SAATTE BURDA ADAMIN EVİNE GİRİP KOYNUNDAN AVRADINI ALICAK PİSKOBATLAR GEZİYO... HAL BÖYLE İKEN YA BU SAATTE EVİNDE OTUR... YOK İLLA GELECEKSEN ADAM GİBİ BİRİNİ TAK GEL KOLUNA... BÖYLE ZIBIDILERLE DEEL... HADİ ŞİNDİ YÜRÜ... YÖRÜ LAN!
TOPUKK
ÜHÜ ÜHÜ
FRK
FRK... DENİZ... ADİ HERİF... NASI SATTIN... NASI...
İKİ DAKKA SONRA...
DIRILILI... DIRILII... ÇIT!..
ALÖÖ
MIR MIR MIR MIR...
VAAY... SEN ARAR MIYDIN BENİ... HAYROLA?..
MIR MIR MIR MIR...
TIOK TIOK TIOK
BABANIN UŞAA MI VAR BU SAATTE...
MIR MIR MIR...
TAMAM... TAMAM... ZIRLAMA... NERDESİN... HA... BİLİYORUM
ÇOK KÖTÜYÜM... MIR MIR...
GEL AL BENİ ÇABUK... MIR MIR
NOLUR BİŞİ SORMA KONUŞUCAK HALDE DİYİLİM... MIR... MIR...
EE... SANA DEDİM KIZIM...
SANA OCAĞIMA DÜŞERSİN DEDİM... NEYSE... ŞU MASKEDEN, ELBİSEDEN KURTULUP AKIYIM MANİTANIN YANINA... EHE... EHE...
CART!
AY NE ÇABUK GELDİN...
SEN ÇAĞIRIRSIN DA GELMEM Mİ GÜLÜM...
SON

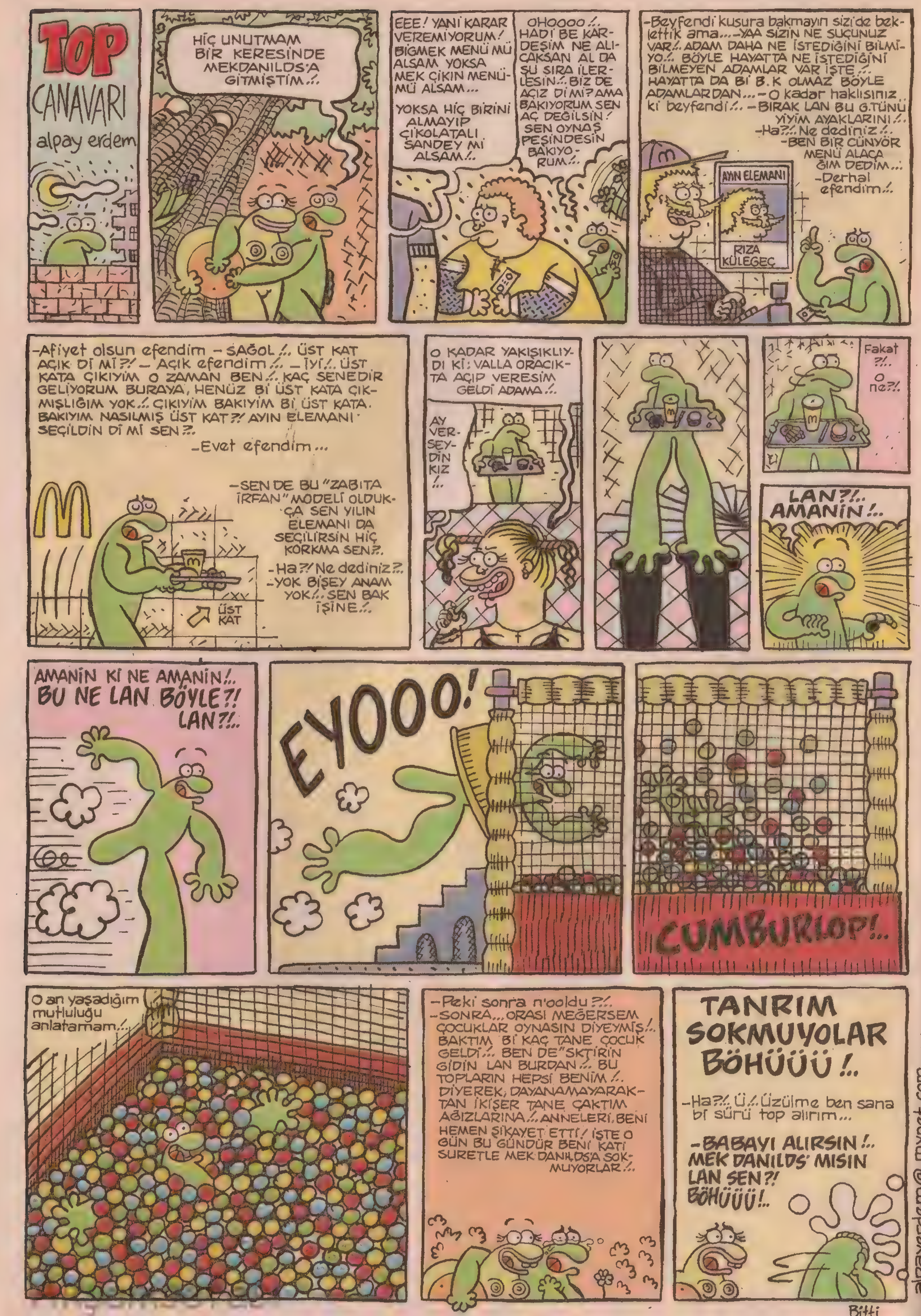

İTİRAFIM VAR!

Alican Kırmızı

Küçük bir istatistik yapacak olursak; sizden gelenlerin yüzde ellisi okulda öğretmenine, yüzde ellisi de manitasına pislik yapmış... Bu sonuçtan da sosyolojik bir açılım yapacak olursak... Amaaaan, sosyolojisini yiyim... Size bişey olmasın... Hemmen... Hemmmen pisliklere geçiyorum abicim... Aha geçtim bile...

••• Eve gelen kız arkadaşım buzdolabındaki sucuğumu pişirip yemeye kalktığında; "Dur sakın o sucuğu yeme!... O sucuk dedemdir. Vasiyeti öldükten sonra sucuk yapılmaktı, biz de öyle yaptırdık..." dedim. Manita ayakları g.tüne vura vura depar atarak evden kaçmıştı... Salak kız, hadi diyelim o sucuk gerçekten dedem... Peki dedeme Apikoğlu etiketi niye yapıştıralım?... ;))

••• O sucukla yaptığım bir pislik daha oldu... Sucuğun zarını soyup başka bir manitaya "Ölü Deniz'deki tatilimde çırılçıplak güneşlendim ve zikimin derisi soyuldu. Al senin olsun, hatıra saklarsın..." diye vermiştim... Kızcağız o sucuk kabuğunu hala bir defter arasında saklayıp, ara sıra çıkartıp öpüp kokluyor mudur acaba?...;))

••• Bir gece kız arkadaşımla evde oturup televizyon izlerken bağırsaklarım acayip gaz yapmıştı ve zart zurt ossurmaya başlamıştım... Kız şok olmuştu... Bense durumu kurtarmak için kıza "Bir tüp bebek olduğumu ara sıra böyle gaz kaçırdığımı" söylemiştim...

••• Minibüsçülere oldu bitti uyuzumdur. Ne zaman o iğrenç müziklerini açsalar hemen; "Ezan okunuyor galiba usta..." deyip teybi kapattırıyorum... Siz de deneyin, yüzde yüz kapatıyorlar. ;))

••• Bodrum'a giderken Manisa-Balıkesir arasında orman sevgisi ve ormanı korumaya yönelik salak vecizelerin olduğu tabelaları görünce dayanamayıp arabayı durdurmuştum ve fosforlu sprey boyayla bir tabelaya; "Tabelasız Orman, At zikine konmuş kelebek gibidir." yazmıştım... ;))

••• Müdavim okurlar bilir. Kapıcımı pisliklerimden mahrum etmem... Bir keresinde birkaç tane prezervatifi açıp içine yumurta aklarını doldurup uçlarına düğmük atmıştım... Her prezervatifin içinde yarım kilo sperm varmış gibi görünüyordu... Yok... Kapıcıma ; "Al şunları Spermbank'a yatır..." demedim... O kadar da değil yani... Sadece onun görebileceği şekilde çöp olarak vermiştim... ;))

••• Pisliklerimde dedemi kullanmam sadece sucuk bazında olmadı elbette... Bir keresinde manita salonda otururken, mutfakta bir balonu şişirip salona manitanın yanına döndüm ve elimdeki balonun içinde rahmetli dedemin son nefesinin olduğunu söylemiştim... Manita şaşırmıştı ama inanmıştı da... (ben de hep salak kızları mı buluyorum nedir?...) Daha sonra dedemin bu son nefesi sevdiğim kızın suratına üfletmemi vasiyet ettiğini söyleyip balondaki nefesi kendisinin suratına üfletmek istediğimi söyledim... Kızcağız acayip duygulandı ve balondaki havayı suratına doğru tutup boşaltırken kız gurur ve mutluluktan ağlıyordu...;))

••• Bu ay ki son pisliği de Tüpgaz bayiine yaptım... Tüpgazcıyı telefonla arayıp, bir tane piknik tüpü istedim. Bayii, piknik tüpünü nereye getireceğini sorduğunda Heybeliada piknik yerine getirmesine söylemiştim..;))

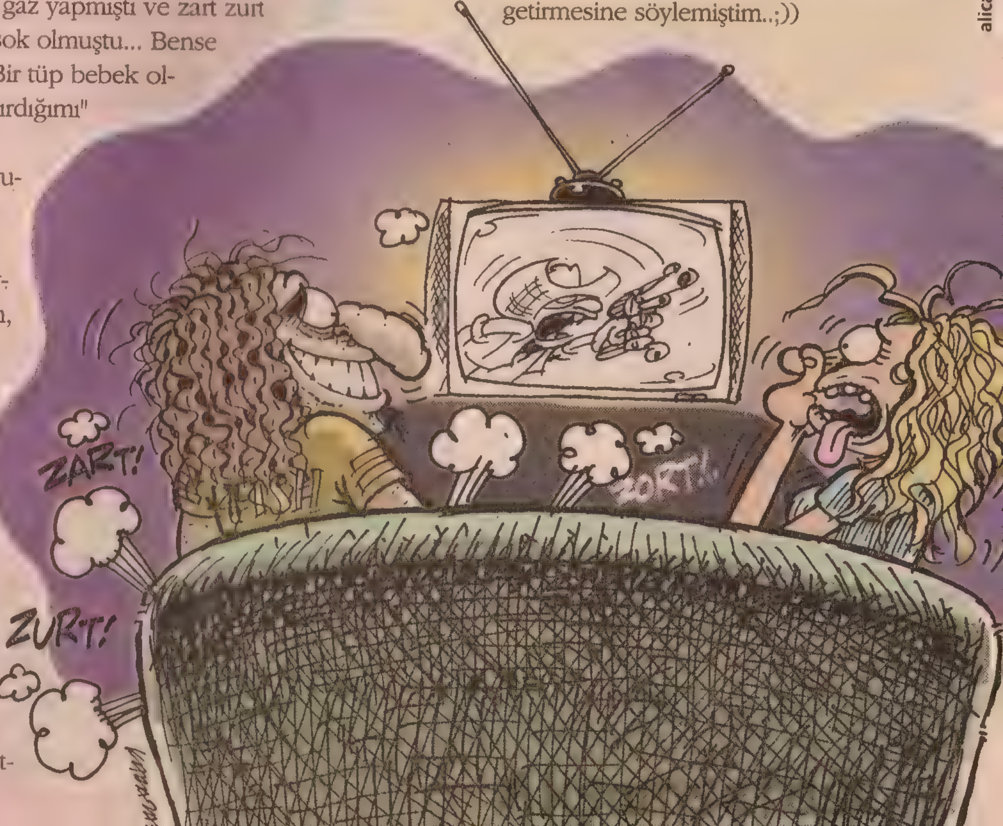

alican@lombak.com

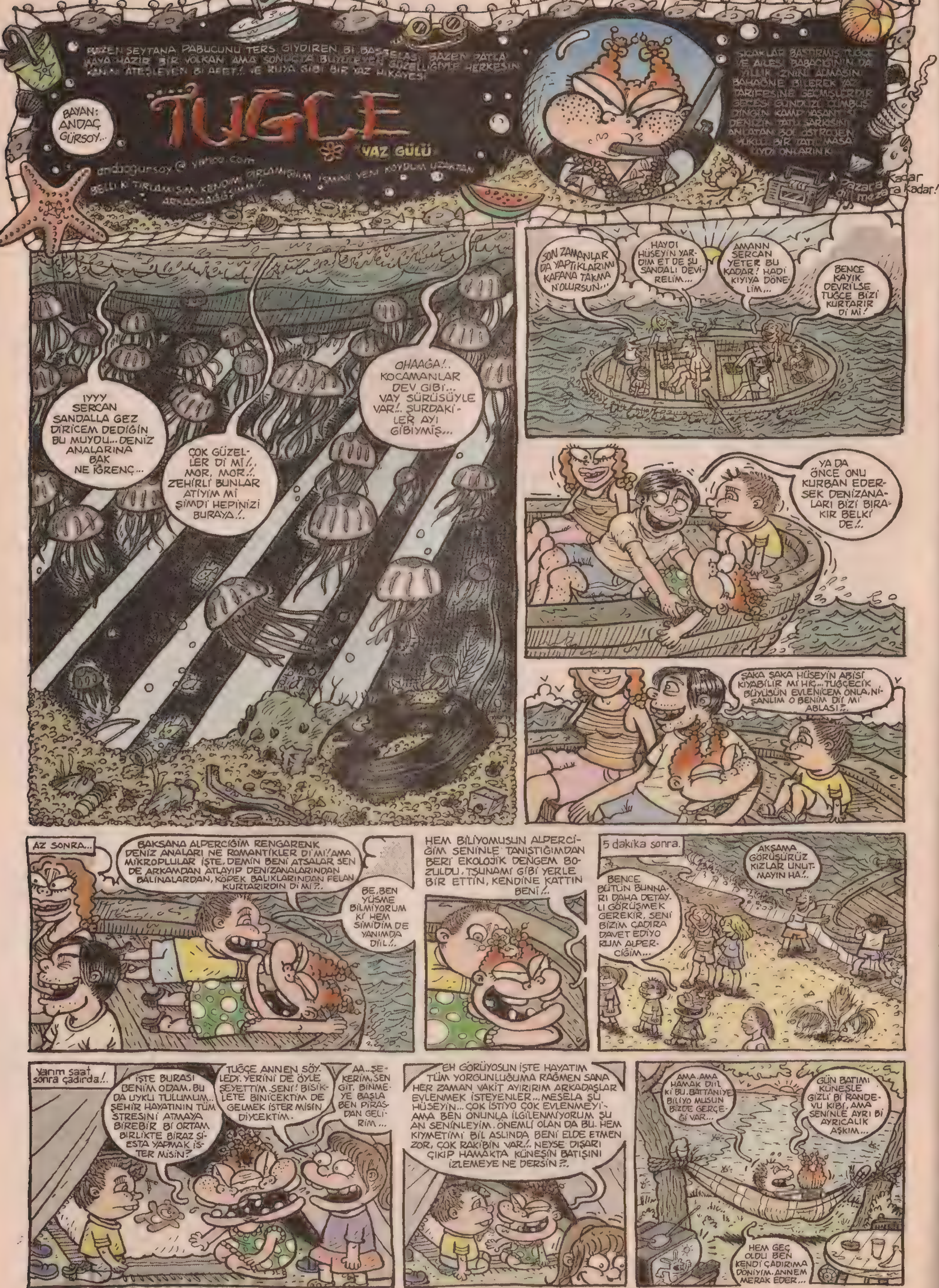

BAZEN ŞEYTANA PABUCUNU TERS GİYDİREN Bİ BAŞBELASI, BAZEN PATLAMAYA HAZIR BİR VOLKAN AMA SONUÇTA BÜYÜLEYEN GÜZELLİĞİYLE HERKESİN KANINI ATEŞLEYEN Bİ AFET!. VE RÜYA GİBİ BİR YAZ HİKAYESİ
BAYAN: ANDAÇ GÜRSOY..
TUĞÇE
YAZ GÜLÜ
andacgursoy@yahoo.com
Pazara kadar mezara kadar!
SON ZAMANLARDA YAPTIKLARIMI KAFANA TAKMA N'OLURSUN...
HAYDI HÜSEYİN YARDIM ET DE ŞU SANDALI DEVİRELİM...
AMANN SERCAN YETER BU KADAR! HADİ KIYIYA DÖNELİM...
BENCE KAYIK DEVRİLSE TUĞÇE BİZİ KURTARIR Dİ Mİ!
IYYY SERCAN SANDALLA GEZDİRİCEM DEDİĞİN BU MUYDU...DENİZ ANALARINA BAK NE İĞRENÇ...
ÇOK GÜZELLER Dİ Mİ!.. MOR, MOR!.. ZEHİRLİ BUNLAR ATIYIM MI ŞİMDİ HEPİNİZİ BURAYA!..
OHAAĞA!.. KOCAMANLAR DEV GİBİ... VAY SÜRÜSÜYLE VAR!.. ŞURDAKİLER AYI GİBİYMİŞ...
YA DA ÖNCE ONU KURBAN EDERSEK DENİZANALARI BİZİ BIRAKIR BELKİ DE!..
ŞAKA ŞAKA HÜSEYİN ABİSİ KIYABİLİR Mİ HİÇ...TUĞÇECİK BÜYÜSÜN EVLENİCEM ONLA, NİŞANLIM O BENİM Dİİ Mİ ABLASI?..
AZ SONRA...
BAKSANA ALPERCİĞİM RENGARENK DENİZ ANALARI NE ROMANTİKLER Dİ Mİ! AMA MİKROPLULAR İŞTE. DEMİN BENİ ATSALAR SEN DE ARKAMDAN ATLAYIP DENİZANALARINDAN BALİNALARDAN, KÖPEK BALIKLARINDAN FELAN KURTARIRDIN Dİ Mİ?..
BE, BEN YÜSME BİLMİYORUM Kİ HEM SİMİDİM DE YANIMDA DİİL!..
HEM BİLİYOMUSUN ALPERCİĞİM SENİNLE TANIŞTIĞIMDAN BERİ EKOLOJİK DENGEM BOZULDU. TSUNAMİ GİBİ YERLE BİR ETTİN, KENDİNE KATTIN BENİ!..
5 dakika sonra.
AKŞAMA GÖRÜŞÜRÜZ KIZLAR UNUTMAYIN HA!..
BENCE BÜTÜN BUNNARI DAHA DETAYLI GÖRÜŞMEK GEREKİR, SENİ BİZİM ÇADIRA DAVET EDİYORUM ALPERCİĞİM...
Yarım saat sonra çadırda!..
İŞTE BURASI BENİM ODAM. BU DA UYKU TULUMUM.. ŞEHİR HAYATININ TÜM STRESİNİ ATMAYA BİREBİR Bİ ORTAM BİRLİKTE BİRAZ SİESTA YAPMAK İSTER MİSİN?
TUĞÇE ANNEN SÖYLEDİ. YERİNİ DE ÖYLE ŞEYETTİM SENİ! BİSİKLETE BİNİCEKTİM DE GELMEK İSTER MİSİN DİYCEKTİM.
AA..ŞEKERİM, SEN GİT. BİNMEYE BAŞLA BEN PIRASDAN GELİRİM...
EH GÖRÜYOSUN İŞTE HAYATIM TÜM YORGUNLUĞUMA RAĞMEN SANA HER ZAMAN VAKİT AYIRIRIM ARKADAŞLAR EVLENMEK İSTEYENLER... MESELA ŞU HÜSEYİN... ÇOK İSTİYO ÇOK EVLENMEYİ-AMA BEN ONUNLA İLGİLENMİYORUM ŞU AN SENİNLEYİM. ÖNEMLİ OLAN DA BU. HEM KIYMETİMİ BİL ASLINDA BENİ ELDE ETMEN ZOR, ÇOK RAKİBİN VAR!.. NEYSE DIŞARI ÇIKIP HAMAKTA KÜNEŞİN BATIŞINI İZLEMEYE NE DERSİN?..
AMA.AMA HAMAK DİİL Kİ BU. BATTANİYE BİLİYO MUSUN BİZDE GERÇEĞİ VAR...
GÜN BATIMI KÜNEŞLE GİZLİ Bİ RANDEVU KİBİ, AMA SENİNLE AYRI Bİ AYRICALIK AŞKIM...
HEM GEÇ OLDU BEN KENDİ ÇADIRIMA DÖNİYİM. ANNEM MERAK EDER...

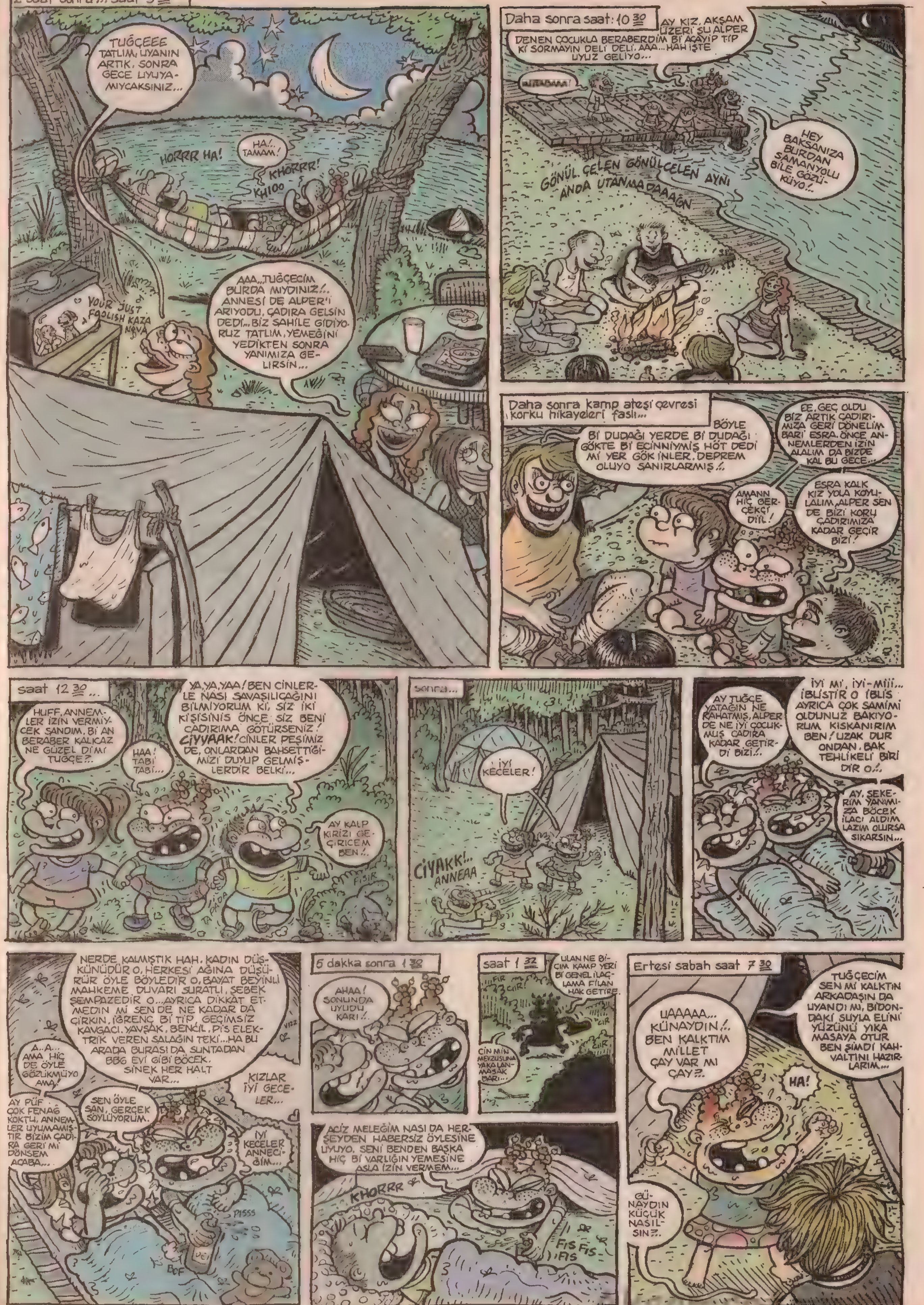

2 saat sonra!.. saat 9 30
TUĞÇEEE TATLIM, UYANIN ARTIK, SONRA GECE UYUYAMIYCAKSINIZ...
HORRR HA!
HA!.. TAMAM!
KHORRR!
KHIOO
YOUR JUST FOOLISH KAZA NOVA
AAA..TUĞÇECİM BURDA MIYDINIZ!.. ANNESİ DE ALPER'İ ARIYODU, ÇADIRA GELSİN DEDİ... BİZ SAHİLE GİDİYORUZ TATLIM. YEMEĞİNİ YEDİKTEN SONRA YANIMIZA GELİRSİN...
Daha sonra saat: 10 30
AY KIZ. AKŞAM ÜZERİ ŞU ALPER DENEN ÇOCUKLA BERABERDİM Bİ ACAYİP TİP Kİ SORMAYIN DELİ DELİ. AAA... HAH İŞTE UYUZ GELİYO...
HEY BAKSANIZA BURDAN SAMANYOLU BİLE GÖZÜKÜYO!..
GÖNÜL ÇELEN GÖNÜLÇELEN AYNI ANDA UTANMADAAAĞN
Daha sonra kamp ateşi çevresi korku hikayeleri faslı...
BÖYLE Bİ DUDAĞI YERDE Bİ DUDAĞI GÖKTE Bİ ECİNNİYMİŞ HÖT DEDİ Mİ YER GÖK İNLER. DEPREM OLUYO SANIRLARMIŞ!..
EE. GEÇ OLDU BİZ ARTIK ÇADIRIMIZA GERİ DÖNELİM BARİ ESRA. ÖNCE ANNEMLERDEN İZİN ALALIM DA BİZDE KAL BU GECE...
AMANN HİÇ GERÇEKÇİ DİİL!
ESRA KALK KIZ YOLA KOYULALIM, ALPER SEN DE BİZİ KORU ÇADIRIMIZA KADAR GEÇİR BİZİ!
saat 12 30...
HUFF, ANNEMLER İZİN VERMİYCEK SANDIM. Bİ AN BERABER KALICAZ NE GÜZEL Dİ Mİ TUĞÇE?..
HAA! TABİ TABİ...
YA, YA, YAA! BEN CİNLERLE NASI SAVAŞILICAĞINI BİLMİYORUM Kİ, SİZ İKİ KİŞİSİNİS ÖNCE SİZ BENİ ÇADIRIMA GÖTÜRSENİZ! CİYYAAK! CİNLER PEŞİMİZDE, ONLARDAN BAHSETTİĞİMİZİ DUYUP GELMİŞLERDİR BELKİ...
AY KALP KİRİZİ GEÇİRİCEM BEN!..
FISIR
TAPADA
sonra...
İYİ KECELER!
CİYAKK!.. ANNEAA
AY TUĞÇE YATAĞIN NE RAHATMIŞ, ALPER DE NE İYİ ÇOCUKMUŞ ÇADIRA KADAR GETİRDİ BİZİ!..
İYİ Mİ, İYİ-Mİİİ... İBLİSTİR O İBLİS AYRICA ÇOK SAMİMİ OLDUNUZ BAKIYORUM KISKANIRIM BEN! UZAK DUR ONDAN. BAK TEHLİKELİ BİRİDİR O!..
AY. ŞEKERİM YANIMIZA BÖCEK İLACI ALDIM LAZIM OLURSA SIKARSIN...
NERDE KALMIŞTIK HAH. KADIN DÜŞKÜNÜDÜR O, HERKESİ AĞINA DÜŞÜRÜR ÖYLE BÖYLEDİR O, BAYAT BEYİNLİ MAHKEME DUVARI SURATLI, ŞEBEK ŞEMPAZEDİR O...AYRICA DİKKAT ETMEDİN Mİ SEN DE NE KADAR DA ÇİRKİN, İĞRENÇ Bİ TİP, GEÇİMSİZ KAVGACI. YAVŞAK, BENCİL, PİS ELEKTRİK VEREN SALAĞIN TEKİ...HA BU ARADA BURASI DA SUNTADAN BBG EVİ GİBİ BÖCEK. SİNEK HER HALT VAR...
A..A... AMA HİÇ DE ÖYLE GÖZÜKMÜYO AMA!
AY PÜF ÇOK FENAĞ KOKTU, ANNEMLER UYUMAMIŞTIR BİZİM ÇADIRA GERİ Mİ DÖNSEM ACABA...
SEN ÖYLE SAN, GERÇEK SÖYLÜYORUM.
KIZLAR İYİ GECELER...
İYİ KECELER ANNECİĞİM...
VIZZ
PISSS
BOF
5 dakka sonra 1 30
AHAA! SONUNDA UYUDU KARI!..
saat 1 32
ULAN NE BİÇİM KAMP YERİ Bİ GENEL İLAÇLAMA FİLAN HAK GETİRE.
FIR CIIR!
CİN MİN MEVZUSUNA YAKALANMASAK BARİ...
ACİZ MELEĞİM NASI DA HERŞEYDEN HABERSİZ ÖYLESİNE UYUYO. SENİ BENDEN BAŞKA HİÇ Bİ VARLIĞIN YEMESİNE ASLA İZİN VERMEM...
KHORRR
FIS FIS FIS
Ertesi sabah saat 7 30
UAAAAA... KÜNAYDIN!.. BEN KALKTIM MİLLET ÇAY VAR MI ÇAY?..
TUĞÇECİM SEN Mİ KALKTIN ARKADAŞIN DA UYANDI MI, BİDONDAKİ SUYLA ELİNİ YÜZÜNÜ YIKA MASAYA OTUR BEN ŞİMDİ KAHVALTINI HAZIRLARIM...
HA!
GÜNAYDIN KÜÇÜK NASILSIN?..

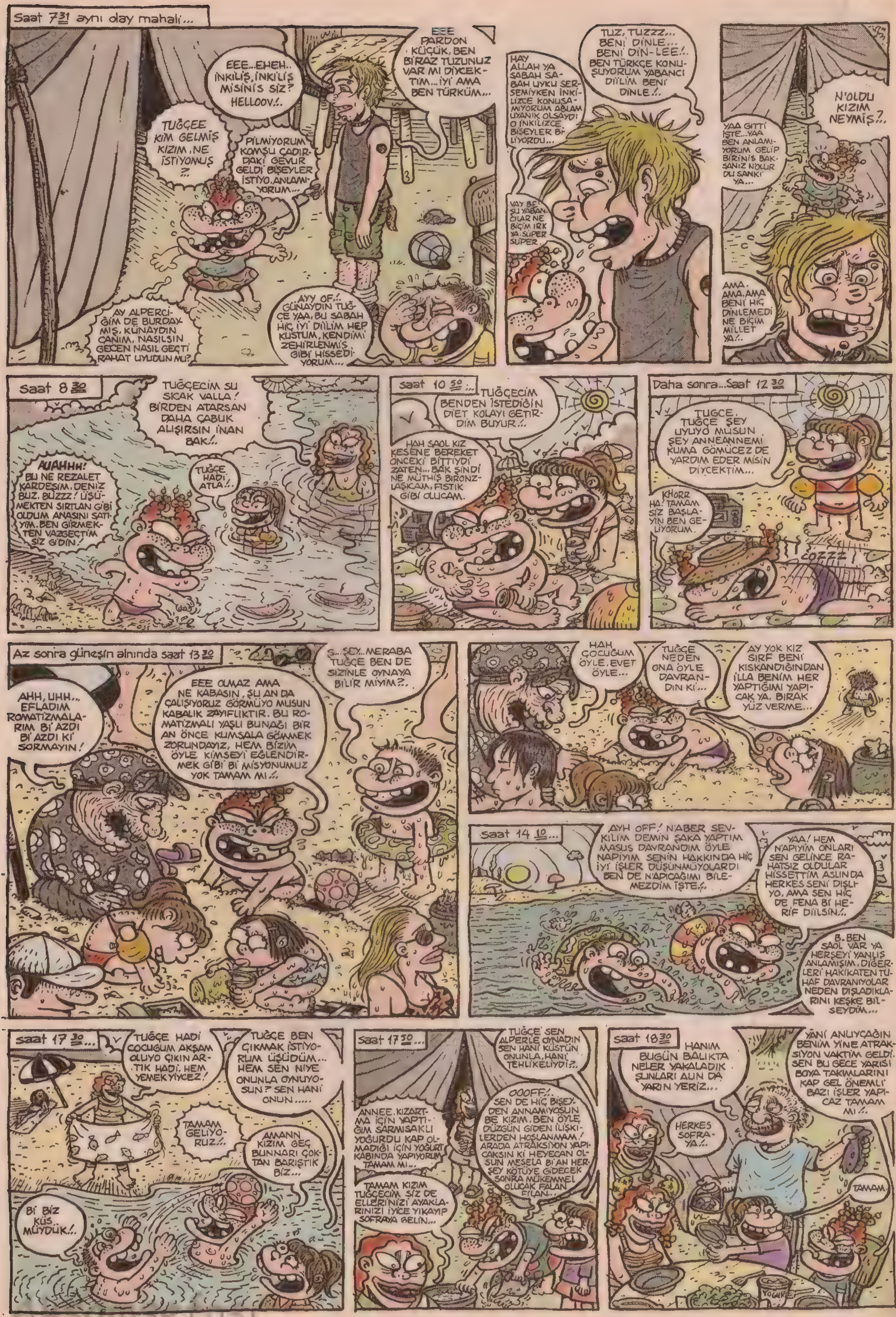

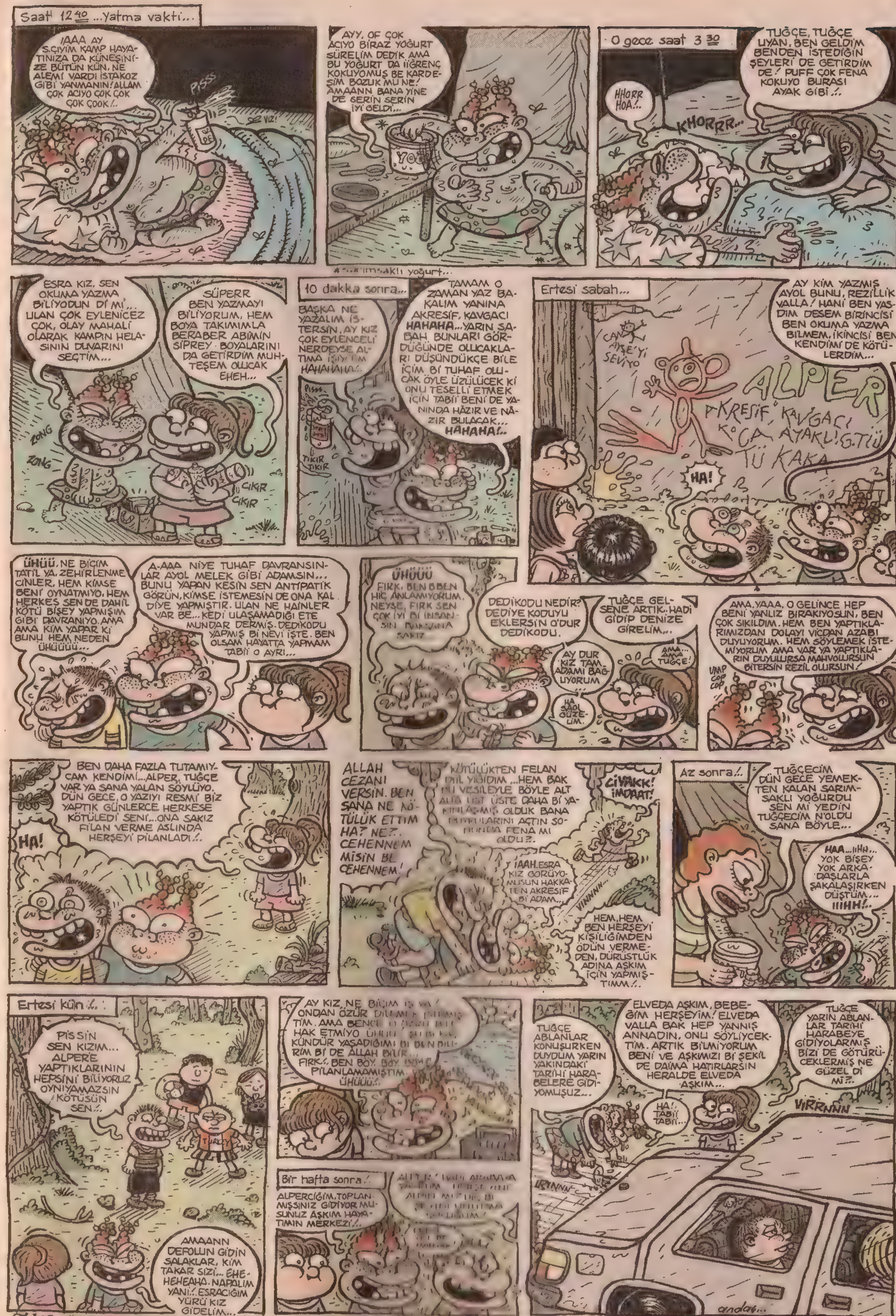

Tuğçe süpper bi pigisayar oyunuyla sizlerle... www.geocities.com/ ... /tujahi.html

DEVAMI ÖNÜMÜZDEKİ AY...

andac@lombak.com

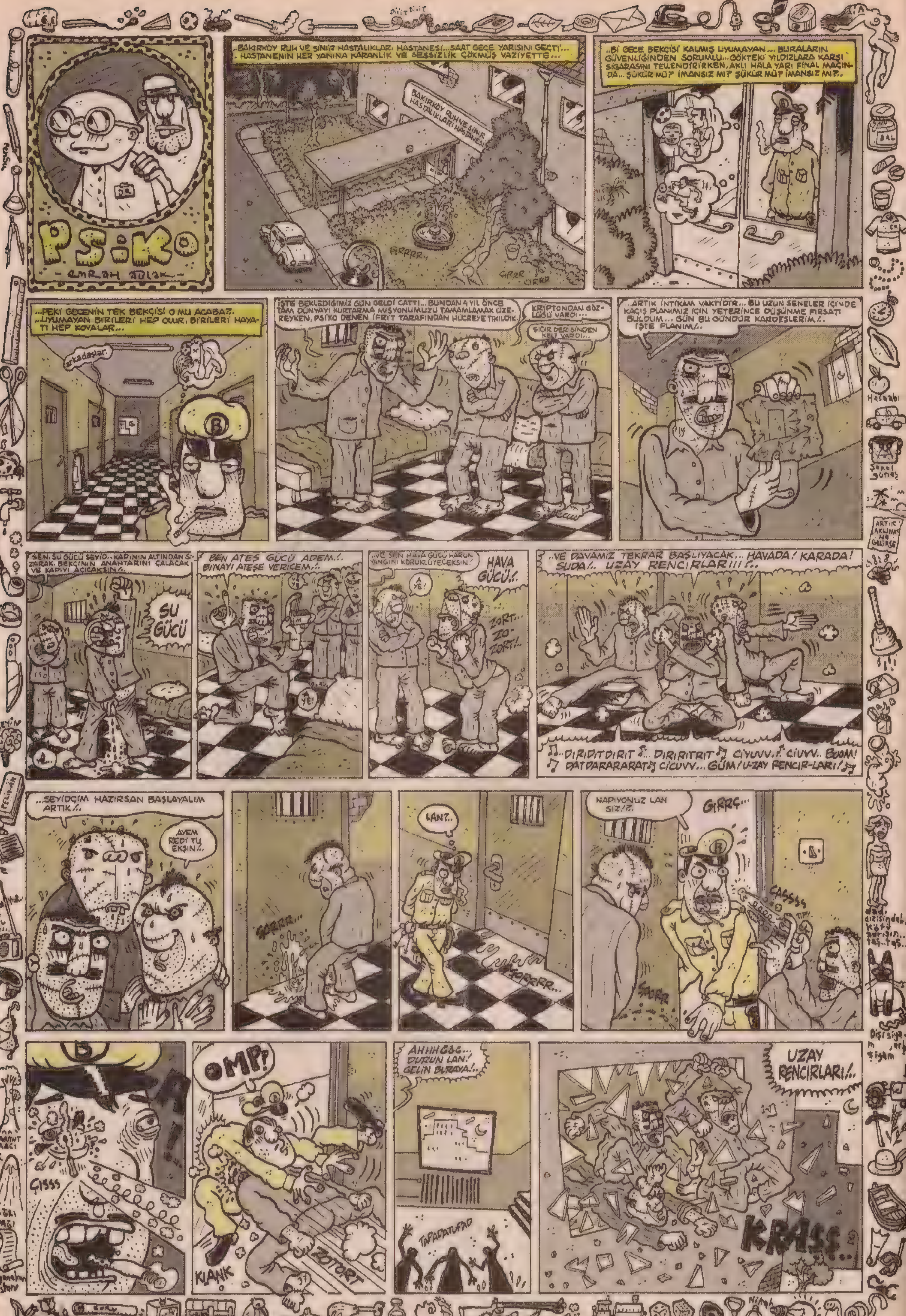
PSİKO
- emrah ablak -
..BAKIRKÖY RUH VE SİNİR HASTALIKLARI HASTANESİ... SAAT GECE YARISINI GEÇTİ...
..HASTANENİN HER YANINA KARANLIK VE SESSİZLİK ÇÖKMÜŞ VAZİYETTE...
BAKIRKÖY RUH VE SİNİR HASTALIKLARI HASTANESİ
GIRRRR..
GIRRR
GIRRR
..Bİ GECE BEKÇİSİ KALMIŞ UYUMAYAN... BURALARIN GÜVENLİĞİNDEN SORUMLU... GÖKTEKİ YILDIZLARA KARŞI SİGARASINI TELLENDİRİRKEN, AKLI HALA YARI FİNAL MAÇINDA... ŞÜKÜR MÜ? İMANSIZ MI? ŞÜKÜR MÜ? İMANSIZ MI?..
..PEKİ GECENİN TEK BEKÇİSİ O MU ACABA?..
..UYUMAYAN BİRİLERİ HEP OLUR, BİRİLERİ HAYATI HEP KOVALAR...
arkadaşlar.
İŞTE BEKLEDİĞİMİZ GÜN GELDİ ÇATTI... BUNDAN 4 YIL ÖNCE TAM DÜNYAYI KURTARMA MİSYONUMUZU TAMAMLAMAK ÜZEREYKEN, PSİKO DENEN İFRİT TARAFINDAN HÜCREYE TIKILDIK.
KRİPTONDAN GÖZLÜĞÜ VARDI...
SIĞIR DERİSİNDEN KELİ VARDI...
..ARTIK İNTİKAM VAKTİDİR... BU UZUN SENELER İÇİNDE KAÇIŞ PLANIMIZ İÇİN YETERİNCE DÜŞÜNME FIRSATI BULDUM... GÜN BU GÜNDÜR KARDEŞLERİM!..
İŞTE PLANIM!..
SEN, SU GÜCÜ SEYİD.. KADININ ALTINDAN SIZARAK BEKÇİNİN ANAHTARINI ÇALACAK VE KAPIYI AÇICAKSIN!..
SU GÜCÜ
BEN ATEŞ GÜCÜ ADEM!..
BİNAYI ATEŞE VERİCEM!..
YE!
..VE SEN HAVA GÜCÜ HARUN YANGINI KÖRÜKLÜYECEKSİN!
HAVA GÜCÜ!..
A YE!
ZORT... ZO- ZORT!..
..VE DAVAMIZ TEKRAR BAŞLIYACAK... HAVADA! KARADA! SUDA!.. UZAY RENCIRLAR!!!!..
..DIRIDITDIRIT... DIRIRITRIT CIYUVV..! CIUVV.. BOOM!
DATDARARARAT CICUVV... GÜM! U-ZAY RENCIR-LARI!
...SEYİDCİM HAZIRSAN BAŞLAYALIM ARTIK!..
AYEM REDİ TU EKŞIN!..
ŞORRR...
LAN?..
ŞORRRR...
NAPIYONUZ LAN SİZ!?..
GIRRÇ...
ÇAŞŞŞŞ
ŞORR
ÇISSS
A!
OMP!
KLANK
ZOTORT
AHHHGGG... DURUN LAN! GELİN BURAYA!..
TAPADATUFAD
UZAY RENCIRLARI!..
KRASS..

EHM...
LÜLÜLÜLÜ LÜLÜLÜLÜ
PSİKOLOG
EFENDİM?
EVET HATIRLADIM.
...İYİ GÜNLER DOKTOR... BEN BAKIRKÖY'DEN BAŞHEKİM CEVAT... EFENİM SİZİN KLİNİĞİMİZE YATIRMIŞ OLDUĞUNUZ ÜÇ CAMCI KARDEŞ VARDI... ÇOK AĞIR ŞİZOFRENİ GÖSTEREN...
DÜN GECE KAÇMIŞLAR DOKTOR... BİR EKİP ŞU AN ONLARI ARIYO. AMA DİKKATLİ OLMANIZDA FAYDA VAR...
BİLİYOSUNUZ SİZE KARŞI ÖZEL Bİ İLGİLERİ VARDI... BEN Bİ UYARIYIM DEDİM...
ÇOK İYİ ETTİNİZ... TEŞEKKÜRLER İYİ GÜNLER.
HAMİT!..
OPİFAXIN
AKIL FİKİR İŞİN
EVET...
HAMİT. UZAY RENCIRLARI KAÇMIŞ.. DİKKATLİ OL GÖRÜRSEN ÇOCUKLARA Bİ ZARAR VERME!
ELBETTE ELBETTE...
...BU ŞEKİLDE ÇOK DİKKAT ÇEKİYORUZ KOSTÜM DEĞİŞTİRMEMİZ LAZIM...
İNDİRİM
PİDE
DAAT DAT
LOKANTASI
...HEY ŞURAYA BAKIN! SİZ DE BENİM DÜŞÜNDÜĞÜMÜ Mİ DÜŞÜNÜYOSUNUZ?..
OO YEE...
..UZAY RENCIRLARI!..
KRASH
HANAN!
HONE!
DURDURUN!
VİLLA EMLAK
..İŞTE KARDEŞLERİM DÜŞMANIMIZIN EVİ... ARTIK ÖLMEK VAR DÖNMEK YOK!..
ATEŞ GÜCÜ!.. MİSİSİPİ BÖRNİNG!..
SU GÜCÜ!!! MİNERALVOTIR!..
HAVA GÜCÜ! ALARKOKERİİYIR!!
ALLA ALLA LALALA ALLAALLALALALALA LALALALA...
PALDIR KÜLDÜR LUMBUR
ŞAT
ŞOT
ŞAT!
PSİKOLOG
KIRILMAZ CAM SANAYİ
..ARABAYA BİNİN SORUN ÇIKARMAYIN!..
GENE GELİCEZ!
EFEK!
34 AC 64
- BU MACERANIN SONU -

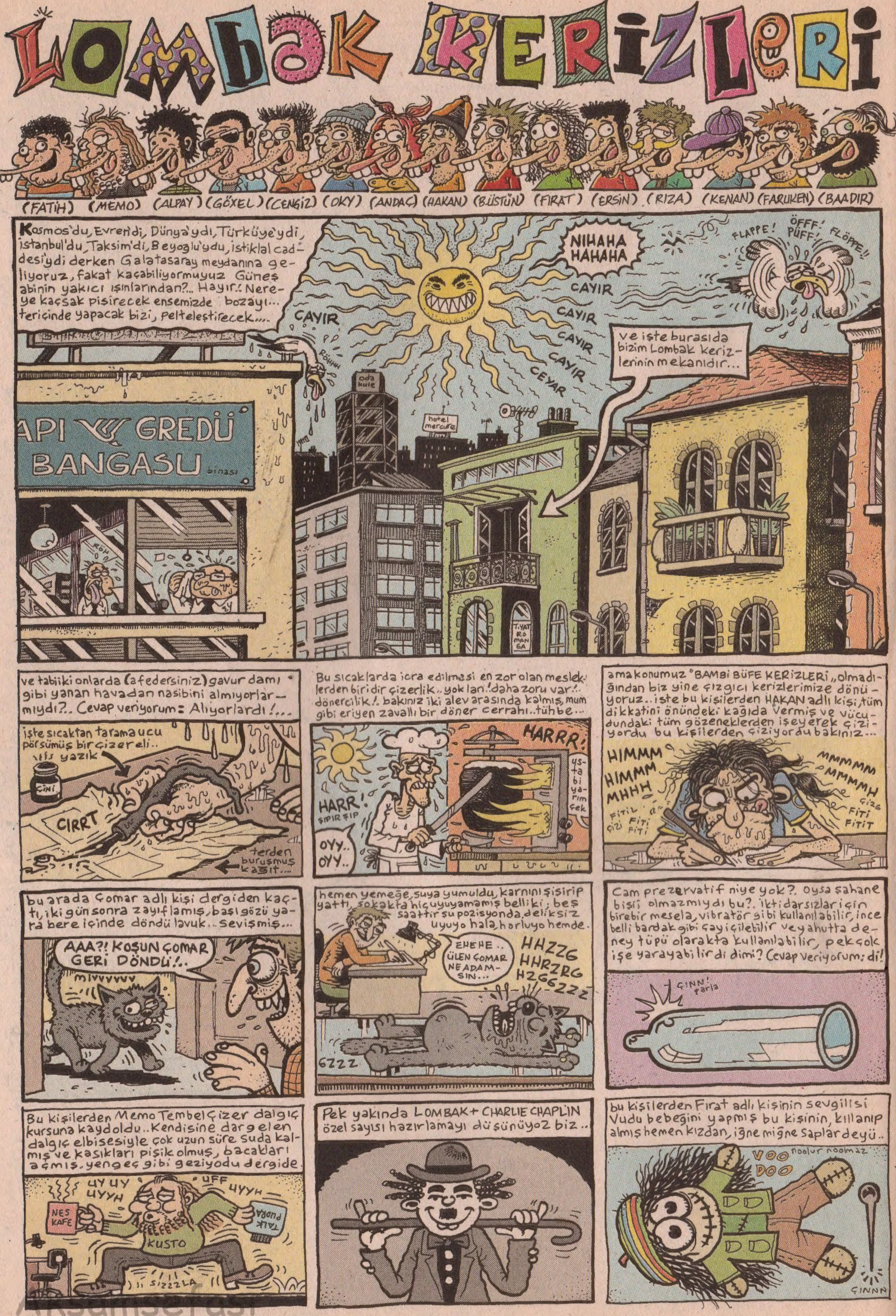

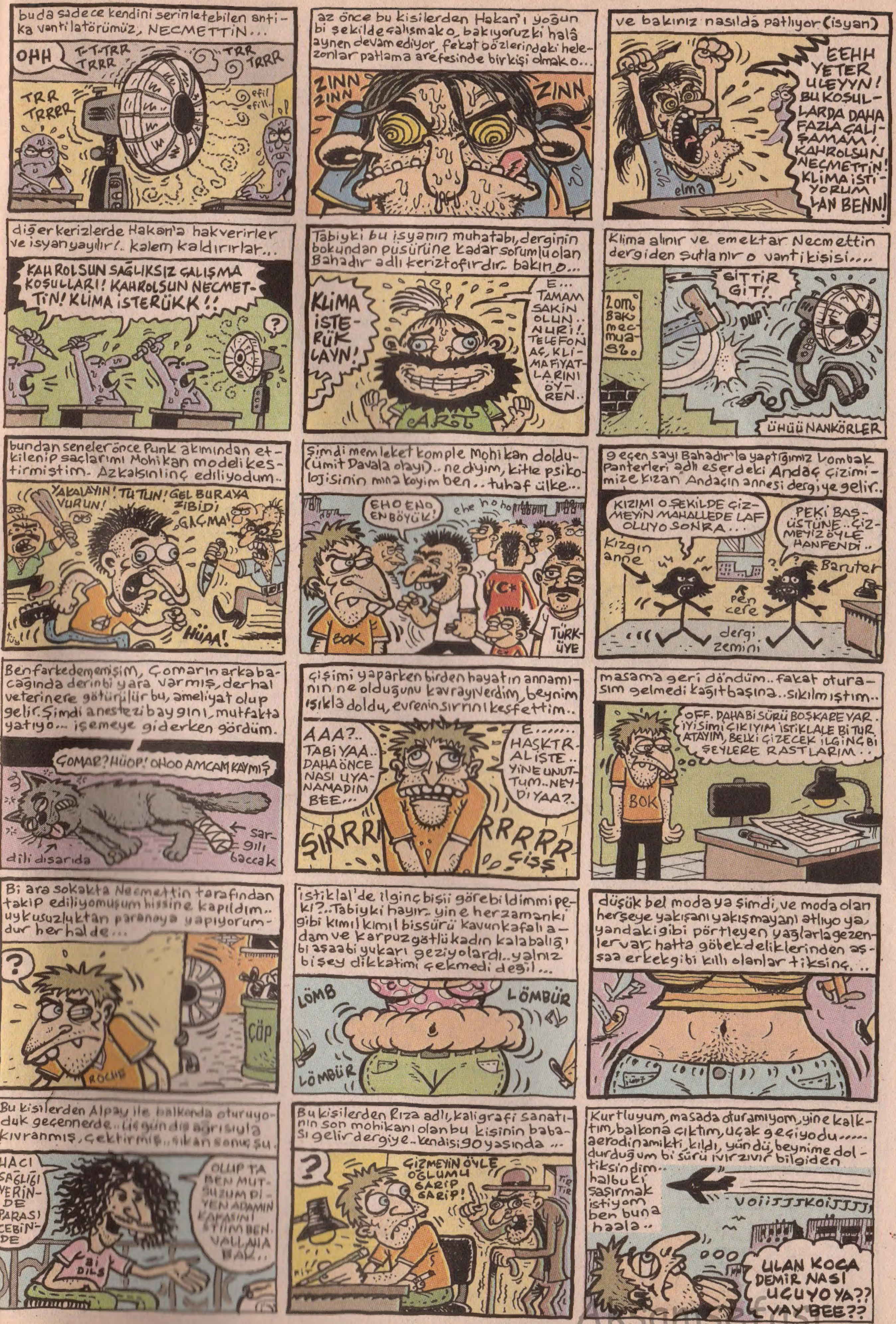

Akşamsefası

Akşamsefası

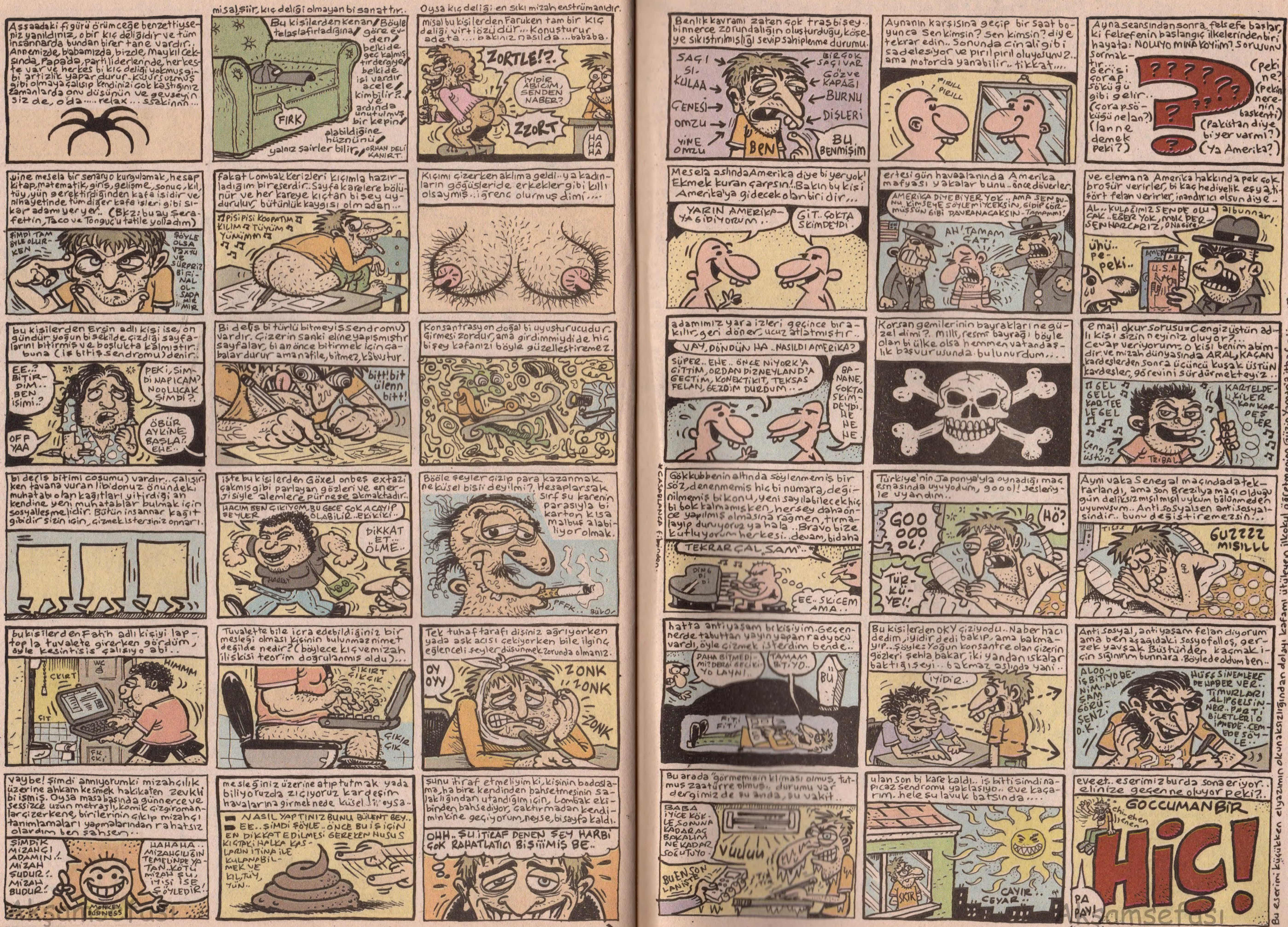
Aşşaadaki figürü örümceğe benzettiyseniz yanıldınız, o bir kıç deliğidir ve tüm insannarda bundan birer tane vardır.. Annemizde, babamızda, bizde, Maykıl Cekşında, Papa'da, parti liderlerinde, herkeste var ve herkes bi kıç deliği yokmuş gibi artizlik yapar durur.. Kusursuzmuş gibi olmaya çalışıp kendinizi çok kastığınız zamanlarda onu düşünün ve gevşeyin siz de, o da..... relax... ssakinnn...
misal, şiir, kıç deliği olmayan bi sanattır..
Bu kişilerden Kenan/ Böyle telaşla fırladığına/ göre evden/ belki de geç kalmıştır dergiye/ belki de işi vardır acele/ kimbilir?../ ve ardında unutulmuş bir kepin/ alabildiğine hüznünü/ yalnız şairler bilir../
ORHAN DELİ KANIRT.
FIRK
Oysa kıç deliği en sıkı mizah enstrümanıdır.
misal bu kişilerden Faruken tam bir kıç deliği virtiözüdür... Konuşturur adeta.... bakınız nasılda...bababa.
ZORTLE!?.
İYİDİR ABİCİM, SENDEN NABER?
ZZORT
HA HA HA
yine mesela bir senaryo kurgulamak, hesap kitap, matematik, giriş, gelişme, sonuç, kıl, tüy, yün gerektirdiğinden kafa işidir ve nihayetinde tüm diğer kafa işleri gibi sıkar adamı yer yer.. (Bkz: bu ay Şerafettin, Taco ve Tonguç'u tatile yolladım)
ŞİMDİ TAM ŞÖYLE OLURKEN
ŞÖYLE OLSA $\sqrt{3}$xY4 VE SÜRPRİZ Bİ FİNAL OLSADA MIR MIR
fakat Lombak Kerizleri kıçımla hazırladığım bir eserdir.. Sayfa karelere bölünür ve her kareye kıçtan bi şey uydurulur, bütünlük kaygısı olmadan...
PİSİ PİSİ KOOPATIM KILIM TÜYÜM YÜNÜMM
Kıçımı çizerken aklıma geldi.. ya kadınların göğüsleride erkekler gibi kıllı olsaymış.. iğrenç olurmuş dimi....
bu kişilerden Ersin adlı kişi ise, on gündür yoğun bi şekilde çizdiği sayfalarını bitirmiş ve boşlukta kalmıştır.. buna (iş bitiş sendromu) denir..
EE..? BİTİRDİM.. BEN İŞİMİ..?
PEKİ, ŞİMDİ NAPICAM? NOOLUCAK ŞİMDİ?.
OFF YAA
ÖBÜR AYKİNE BAŞLA? EHE..
Bi de (iş bi türlü bitmeyiş sendromu) vardır. Çizerin sanki eline yapışmıştır sayfalar, bi an önce bitirmek için çabalar durur amanafile, bitmez, kâbustur.
bitt! bit ülenn bitt!
Konsantrasyon doğal bi uyuşturucudur. Girmesi zordur, ama girdimmiydi de hiç bişey kafanızı böyle güzelleştiremez.
bi de (iş bitimi coşumu) vardır.. çalışırken tavana vuran libidonuz önündeki muhatabı olan kağıtları yitirdiği an kendine yeni muhatablar bulmak için sosyalleşmelidir. Bütün insannar kağıt gibidir sizin için, çizmek istersiniz onnarı.
işte bu kişilerden Göxel onbeş extazi çakmış gibi parlayan gözleri ve enerjisiyle alemlere pürneşe akmaktadır..
HACIM BEN ÇIKIYOM, BU GECE ÇOK ACAYİP ŞEYLER OLABİLİR.. EKİKİKİ..
DİKKAT ET... ÖLME..
Bööle şeyler çizip para kazanmak ne küsel bişii deyilmi?. Hesaplarsak sırf şu karenin parasıyla bi karton kısa malbuş alabiliyor olmak.
PFFK..
bu kişilerden Fatih adlı kişiyi laptopla tuvalete girerken gördüm, öyle kesintisiz çalışıyo abi..
HIMMM
ÇKIRT
WC
ÇIT
Tuvalette bile icra edebildiğiniz bir mesleği olması kişinin bulunmaz nimet değilde nedir? (böylece kıç ve mizah ilişkisi teorim doğrulanmış oldu)...
ÇIKIRT ÇIKÇIK
ÇIKIR ÇIK
Tek tuhaf tarafı dişiniz ağrıyorken yada aşk acısı çekiyorken bile ilginç eğlenceli şeyler düşünmek zorunda olmanız.
OY OYY
ZONK ZONK ZONK
vaybe! şimdi anlıyorumki mizahçılık üzerine ahkam kesmek hakikaten zevkli bi işmiş. Oysa masa başında günnerce ve sessizce uzun metrajlı, komik çizgiromanlar çizerken, birilerinin çıkıp mizahçı tanımlamaları yapmalarından rahatsız olardım ben şahsen..
ŞİMDİK MİZAHÇI ADAMIN..! MİZAH ŞUDUR..! MİZAH BUDUR..!
HAHAHA.. MİZAHÇILIĞIN TEMELİNDE YATAN.. KÖTÜ MİZAH ŞU, İYİSİ İSE ŞÖYLEDİR!
MONKEY BUSINESS
mesleğiniz üzerine atıp tutmak yada biliyoruzda zırlıyoruz kardeşim havalarına girmek nede küsel..! oysa..
NASIL YAPTINIZ BUNU BÜLENT BEY..
EE.. ŞİMDİ ŞÖYLE.. ÖNCE BU İŞ İÇİN EN DİKKAT EDİLMESİ GEREKEN HUSUS KIÇTAKİ HALKA KASLARIN İTİNA İLE KULLANABİLMEK VE KIL, TÜY, YÜN..
şunu itiraf etmeliyim ki, kişinin badoslama, ha bire kendinden bahsetmesinin salaklığından utandığım için, Lombak ekibinden bahsediyor, çaktırmadan kendiminkine geçiyorum, neyse, bi sayfa kaldı.
OHH.. ŞU İTİRAF DENEN ŞEY HARBİ ÇOK RAHATLATICI BİŞİİİMİŞ BE..
Benlik kavramı zaten çok traş bişey.. binnerce zorundalığın oluşturduğu, köşeye sıkıştırılmışlığı sevip sahiplenme durumu.
SAÇI
BİRÇOK SAÇI VAR
SI. KULAA
GÖZ VE KAPAĞI
BURNU
ÇENESİ
DİŞLERİ
OMZU
YİNE OMZU
BEN
BU BENMİŞİM
Aynanın karşısına geçip bir saat boyunca Sen kimsin? Sen kimsin? diye tekrar edin.. Sonunda cin ali gibi sadeleşiyor ve pırıl pırıl oluyosunuz.. ama motorda yanabilir.. tikkat....
PIRILL PIRILL
Ayna seansından sonra felsefe başlar, ki felsefenin başlangıç ilkelerinden biri hayata: NOLUYO MINA KOYİİM? Sorusunu sormaktır... Gerisi çorap söküğü gibi gelir.. (çorap söküğü nelan?) (lanne demek peki?)
(peki ne?) (Pekin nerenin başkenti) (Pakistan diye bi yer varmı?) (Ya Amerika?)
Mesela aslında Amerika diye bi yer yok! Ekmek kuran çarpsın!.. Bakın bu kişi Amerika'ya gidecek olan biridir...
YARIN AMERİKAYA GİDİYORUM..
GİT.. ÇOKTA SKİMDEYDİ.
ertesi gün havaalanında Amerika mafyası yakalar bunu.. önce döverler.
AMERİKA DİYE Bİ YER YOK.. AMA SEN BUNU KİMSEYE SÖYLEMİYCEKSİN, GİDİP GÖRMÜŞSÜN GİBİ DAVRANACAKSIN-Tamammı!
AH! TAMAM ÇAT!
ve elemana Amerika hakkında pek çok broşür verirler, bi kaç hediyelik eşya, tişört felan verirler, inandırıcı olsun diye..
AL.. KULAĞIMIZ SENDE OLUCAK.. EĞER YOK, MOK DERSEN HARCARIZ, ONA GÖRE.
albunnarı.
ühü.. pe-peki..
U.S.A
adamımız yara izleri geçince bırakılır, geri döner, ucuz atlatmıştır..
VAY, DÖNDÜN HA.. NASILDI AMERİKA?
SÜPER.. EHE.. ÖNCE NİYORK'A GİTTİM, ORDAN DİZNEYLAND'A GEÇTİM, KONEKTİKIT, TEKSAS FELAN, GEZDİM DURDUM...
BANANE, ÇOKTA SKİMDEYDİ. HE HE HE
Korsan gemilerinin bayrakları ne güzel dimi?. Milli, resmi bayrağı böyle olan bi ülke olsa hemmen vatandaşlık başvurusunda bulunurdum...
e mail okur sorusu: Cengiz üstün adlı kişi sizin neyiniz oluyor?.. Cevap veriyorum: O kişi benim abimdir ve mizah dünyasında ARAL, KAÇAN kardeşlerden sonra üçüncü kuşak ÜSTÜN kardeşler, görevini sürdürmekteyiz..
GEL GELL KARTEE LEGEL
KARTELDEKİLER KONKARDEŞLER
Cengiz üstün
TRİBAL
Gökkubbenin altında söylenmemiş bir söz, denenmemiş hiç bi numara, değinilmemiş bi konu, yeni sayılabilecek hiç bi bok kalmamışken, herşey daha önce yapılmış olmasına rağmen, tırmalayıp duruyoruz ya hala.. Bravo bize kutluyorum herkesi.. devam, bidaha
TEKRAR ÇAL "SAM"..*
DİNG Dİ Dİ
EE.. SKİCEM AMA..
*CASABLANCA filminden.
Türkiye'nin Japonya'yla oynadığı maç esnasında uyuyodum, goool! sesleriyle uyandım..
GOO OOO OL!
HÖ?
TÜR-KÜ-YE!!
Ayni vaka Senegal maçındada tekrarlandı, ama son Brezilya maçı olduğu gün deliksiz mışıl mışıl uykum bölünmeden uyumuşum.. Anti sosyalsen antisosyalsindir.. bunu değiştiremezsin...
GUZZZZ MISILLL
hatta antiyaşam bi kişiyim. Geçennerde tabuttan yayın yapan radyocu vardı, öyle çizmek isterdim bende..
DAHA BİTMEDİ Mİ? DERGİ GECİKİYO LAYN!..
TAMAM BİTİYO..
BÜ
FİTİ FİTİ
Bu kişilerden OKY çiziyodu.. Naber hacı dedim, iyidir dedi bakıp, ama bakmayıp.. Şöyle: Yoğun konsantre olan çizerin gözleri şehla bakar, iki yandan ıskalar baktığı şeyi.. bakmaz aslında yani..
İYİDİR..
Anti sosyal, anti yaşam felan diyorum ama ben aşağıdaki sosyofolloş, gerzek yavşak Büstünden kaçmak için sığınırım bunnara. Böylede oldum ben..
ALOO.. İŞ BİTİYO BENİM.. AKŞAM GÖRÜŞENZ! O.K.
HÜFS SİNEMLERE DEN HABER VER.. TİMURLARI ALIP GELSİNNER.. PARTİ BİLETLERİ O İPNEDE. CEMEDE SÖYLE..
Bu arada "görmemişin kliması olmuş, tutmuş zaatürre olmuş" durumu var dergimiz de şu anda, şu vakit..
BABA İYİCE KÖKLE, SONUNA KADAR AÇ BAKALIM NE KADAR SOĞUTUYO.
VUUUU
BU EN SON LANİSTE
ulan son bi kare kaldı.. iş bitti şimdi napıcaz sendromu yaklaşıyo.. eve kaçarım.. hele şu lavuk batsında....
SKTR
CAYIR.. CEYAR..
eveet.. eserimiz burda sona eriyor.. elinize geçen ne oluyor peki?..
GOCCUMAN BİR
HİÇ!
PA PAY!
Bu eserimi küçükken elyazımın okunaksızlığından dolayı kafamı ütüleyen ilkokul öğretmenim

Akşamsefası

ÇİLEKEŞ PANO CEVAHİR

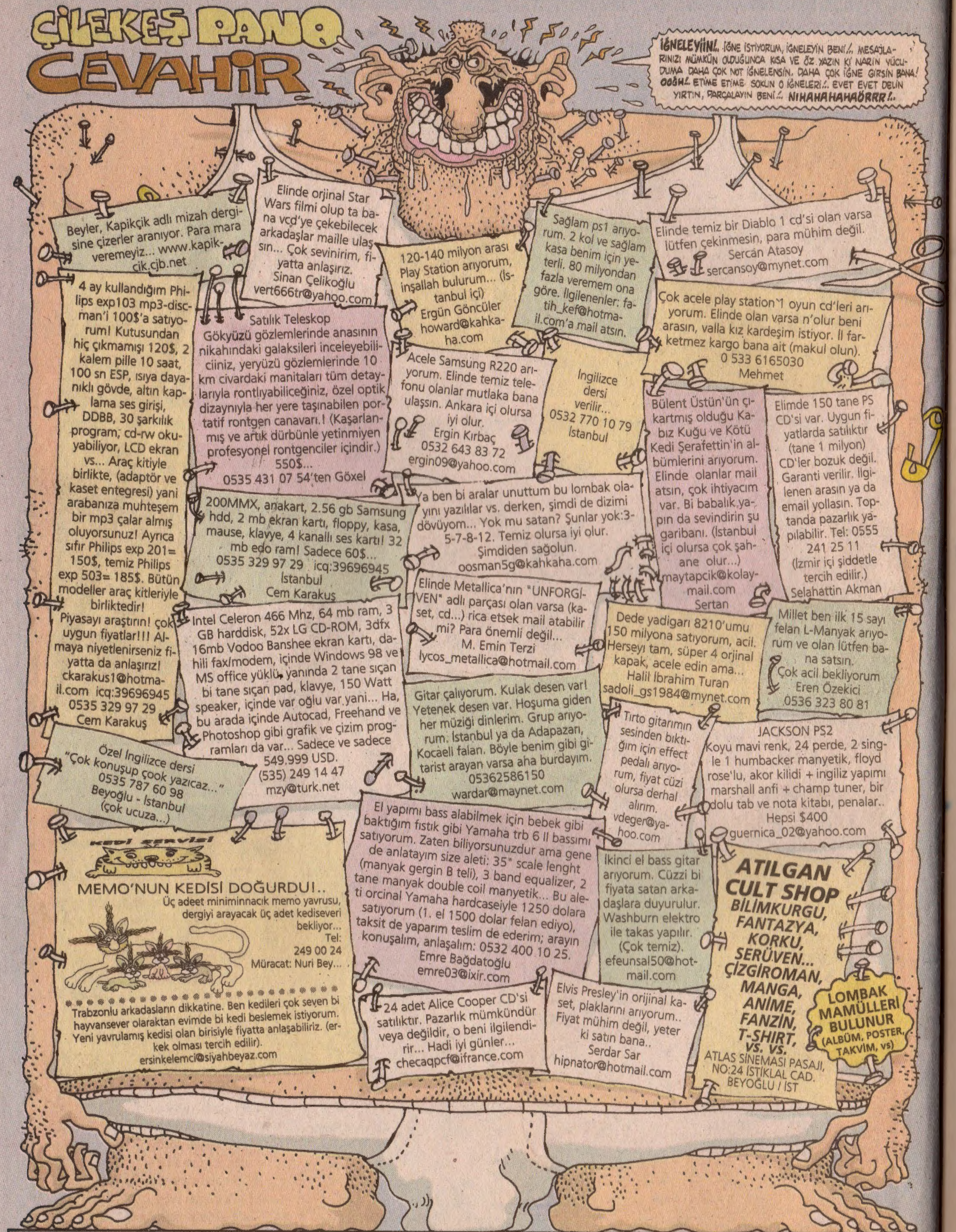

Tedaviden Önce

Tedavi Esnası

Tedaviden sonra

1 Temmuz 2002 • **Sayı:** 15 • **İmtiyaz Sahibi:** Bay Bahadır Baruter • **Sorumlu Yazıişleri Müdürü ve Editör:** Bay Bahadır Baruter
2. Editör: Bay Hakan Karataş • **Rengarenk:** Bay Fırat Yaşa • **Kaligrafi:** Bay Rıza Külegeç • **Müessese:** Bay Nuri Açar • **Internet Kankası:** Bay Merthan Kaleli
Adresi: İstiklal Caddesi, No: 216-218, Kat: 4 (Şanzelize Girişi), 80050 Beyoğlu/İstanbul • **Tel:** (0212) 249 00 24 - 249 00 25 • **Faks:** (0212) 249 00 79
İnternet Şeysi: www.lombak.com • **Yayıncı:** Komik Şeyler Yayıncılık • **Baskı:** Ilıcak Matbaası (0212) 880 40 75 • **Dağıtım:** DDP • **ISSN 1303 - 0124**

ABONELİK OLAYI	Tüm Türkiye	Avrupa	Amerika	Uzakdoğu	
	1 yıllık: 22.000.000 TL	1 yıllık: 25 dolar	1 yıllık: 30 dolar	1 yıllık: 40 dolar	Abone bedelini Yapı Kredi Bankası Parmakkapı Şubesi, ilgili hesaba yatırıyosunuz, soora dekontu bize fakslıyosunuz ve abonelik olayı başlıyo.
	6 aylık: 10.000.000 TL	6 aylık: 12 dolar	6 aylık: 15 dolar	6 aylık: 20 dolar	TL Hesabı: 0108212-2 • Dolar Hesabı: 30004376-0 • Mark Hesabı: 0004151

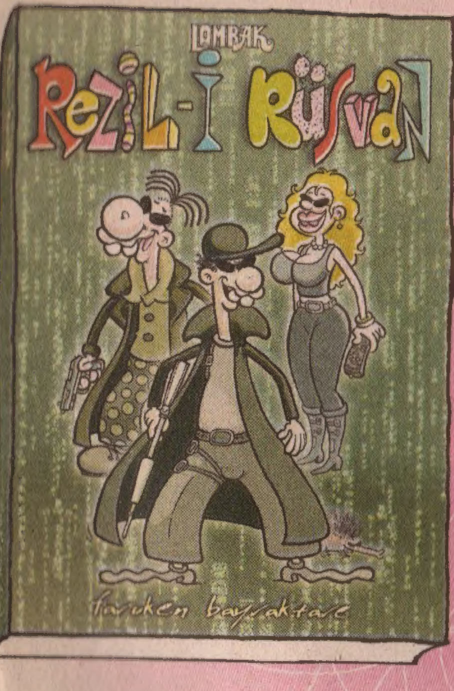

AKSİYON DESEN KRALI BURDA
MALA VURMA DESEN HER POZİSYONDA
REZİLLİK DESEN BİNİ BİR PARA
HEPSİ BİRARADA REZİL-İ RÜSVAN'DA

REZİL-İ RÜSVAN ALBÜMÜ ÇIKANZİ GAZETE BAYİLERİ VE KİTAPÇILARDA

KİTAPÇILARDA...

İNSAN SARRAFI SANSAR ÇAKAL YAZIYOR.

VESİKALIKTAN KARAKTER TAHLİLLERİ

ALPARSLAN E. : Sayın Alparslan, 1 Dev Çim Adam

şeklindeki görüntünüzle maşallah zarftan 12 kiloluk nur topu bir fotoğraf olarak çıktınız... Yüzünüzdeki ergenlik sivilceleriyle ne tür bir tehlike arzettiğiniz şıp diye belli olduğu için, etrafınızdakiler için güzel bir uyarı teşkil ediyor. Sayın Alparslan, çenenizdeki kılları Ümit Davala saçı modeli bırakıp saçınızı da elbise fırçası modeli yapmanızdan hiçbir anlam çıkartamadığım gibi, her an hakkınızda olumsuz bir cümle sarfedip sizin gibi bir çam yarmasının düşmanlığını kazanmaktan tırsmaktayım... O yüzden tahlilime burada son verip, emniyet kemerini takmış bir sürücü huzuru ile fıyıyorum.

ŞEMSETTİN C. : Bu yaşta herhangi bir yerden mezun olmanız pek fazla mümkün olamayacağına göre; üzerinizdeki mezuniyet kostümü ya bir lunapark fotoğrafçısında kafa uzatılarak çekilmiş, ya da değişik bir sünnet kostümü...: Sayın Şemsettin sizdeki o kulaklar sayesinde bir gün doktor bir yakınınıza sizin hastalığınız hakkında gizli bir şey söylemeye kalkarsa hastane bahçesinde bile olsanız emin olun duyacaksınız... Üzerinizdeki kostümün size kattığı kendine güven ve döt kalkıklığı bakışlarınızdan hemen okunuyorken; şapkanızdaki püskül size bir sifon görüntüsü vermiş derim sayın Şemsettin...

ZEYNEP O. : Sayın Zeynep hanımefendiciğim duru ve sade güzelliğiniz karşısında bendeniz Sansar Çakal, cırcır olmuş döt gibi şiir yazmaya başladım efendim...: Bakın mesela sizin için şöyle bir şiir yazıverdim... İnşallah beğenip, gerekeni yaparsınız efenim... ŞİİR : Zeynep hanım saçlarınızın örgüsü / Sanki kalbimin törpüsü / O ne cin bakışlar yaleppim / size aşık oldum efenim yalanım varsa en adi ipneyim...

BEKİR E. : Sayın Bekir herkes jöleyi havalı olmak için kullanırken sizin komik olmak için kullanıyor olmanız ne kadar enteresan... Dolunayda bir Gremlin'e dönüşme tehlikesiyle karşı karşıyasınız sayın Bekir... Esmer teniniz, zenci dudaklarınız ve çinli gözlerinizle kokteyl bir insan görünümüne sahipsiniz sayın Bekir.. Bu arada saçlarınızdaki yamukluktan dolayı ancak hatalı üretim bir şapka giyebileceğinizi de unutmayın... Bay bay sayın Bekir...

Ciğerinizi okutmak, kim olduğunuzu öğrenmek istiyorsanız, siz de bi vesikalığınızı, arkasına (ad, soyad, yaş) yazıp SANSAR ÇAKAL adına künyedeki LOMBAK adresine gönderin...

Akşamsefası